ÇELİK BÜLTEN

TEKSAS

54

CELİK BLEK

TEKSAS

HİLE

Yaratıcıları

ESSEGESSE

YANILIYORSUN! AMA CANIN KAVGA İSTİYORSA DEVAM EDELİM.
OHH... NEREDEYİM BEN ?
GEORGE DUR! BU ADAM BENİ KURTARDI...
ARABELLA KARICIĞIM
NASILSIN ? BU ADAMI SENİ GÖTÜRÜRKEN GÖRDÜM, KAÇIRDIĞINI SANDIM... AMA SEN YARALISIN...
ÖNEMLİ BİR ŞEY DEĞİL...
İKİ SERSERİ EVE GİRİP BENİ KAÇIRMAK İSTEDİ... BU BAY YETİŞMESEYDİ BAŞARACAKLARDI. KAVGA SIRASINDA BAŞIMA BİR ŞEY ÇARPTI VE BAYILDIM.
OH... NE KADAR APTALIM...

SİZE TEŞEKKÜR EDECEĞİME SALDIR-DIM...
OLANLARI UNUTALIM DOSTUM!
BAŞKA İNGİLİZ DEVRİYELERİ GELMEDEN BURADAN UZAKLAŞALIM.
HAKLISINIZ. BEN EMİN BİR YER BİLİYORUM. GİDELİM.

YAŞLI BALIKÇILARIN YAŞADIĞI, DENİZ KENARINDA BİR KULÜBE... İNGİLİZLER BİZİ ORADA ARAMAYI AKIL EDEMEZ.
BENİM BAŞKA İŞLERİM VAR. BİRİSİ HAKKINDA BİLGİ TOPLAMAK İSTİYORUM...
SONRA GİDERSİNİZ... SİZİ AKŞAM YEMEĞİNE DAVET EDİYORUM...

NASIL İSTERSENİZ...
BENİ KAVGADA YENEN İLK İNSANSINIZ. MÜTHİŞ BİR GÜCÜNÜZ VAR... ADINIZ NEDİR?
MADEM İNGİLİZ DÜŞMANISINIZ SİZE SÖYLEYEBİLİRİM... ADIM, ÇELİK BLEK...

BİR SAAT SONRA OOO

İHTİYAR PETER VE KARISI SEVİMLİ İNSANLAR
ÖZELLİKLE YEMEKLERİ HARİKA...
BALIKTAN SONRA BU LİKÖRÜN TADINA DA BAKIN BLEK...
DİNLE PETER! BEN YOKKEN ÜÇ SERSERİ EVİMİZE GİRİP ARABELLA'YI KAÇIRMAK İSTEMİŞ... BU YÜZDEN ONA GÜVENİLİR BİR YER BULMALIYIZ...
BİZİM EVİMİZ SARAY DEĞİL AMA KARIM VE BEN ONU AĞIRLAMAKTAN MUTLULUK DUYARIZ...
HİÇ KİMSE ONUN BU KULÜBEDE OLDUĞUNU DÜŞÜNMEMEZ...
SAĞOLUN! SİZE GÜVENEBİLECEĞİMİ BİLİYORDUM...
ŞİMDİ GİTMELİYİM ARABELLA GEMİM BENİ BEKLİYOR...
DİKKATLİ OL VE KENDİNE İYİ BAK...
KİM OLDUĞUMU MÜRETTEBATIM, O İKİ YAŞLI DOSTUM VE SİZİN DIŞINIZDA HİÇ KİMSE BİLMİYOR BLEK...
ŞİMDİ GEMİMİN VE ADAMLARIMIN BEKLEDİĞİ İNİME GİDECEĞİM... BENİMLE GELMEK İSTER MİSİN!..?

EL BETTE KARINIZI KAÇIR-MAK İSTEYENLE-RİN KİM OLDUK-LARINI BİLİYOR MUSUNUZ ?
HAYIR. AMA ONU GİZLİ SIĞINAĞIMA YUZÜNDEN KAÇIR-MAYA KALK-TILAR...
HANGİ SIĞINAK ?
İNGİLİZLER'DEN ELE GEÇİRDİĞİM DEĞERLİ EŞYALARI, VATANSEVER-LERE TESLİM ETMEK ÜZERE GİZLEDİĞİM YER.
ŞU ANDA ELİMDE BİRKAÇ KİŞİYİ ZEN-GİN EDECEK KADAR DEĞERLİ MAL VAR. VE BUNLAR İNSAN-LARIN AKLINA KÖ-TÜ ŞEYLER GETİRİ-YOR...
MERAK ETTİĞİM TEK ŞEY, O SERSERİLERİN ARABELLA'YI NASIL BULDUKLARI. GÜVENDİĞİM BİRKAÇ KİŞİ DIŞINDA EVİMİ KİM-SE BİLMİYOR...
BELKİ DE BİRİ İHANET ETMİŞ-TİR.
HAKLISINIZ ! ADAMLARIMIN ARA-SINDA BİR HAİN VARSA, ONU BULA-CAĞIM...
SAATLER SONRA...
VAY CANINA ! DURUN ! YANILMIYORSAM GÖ-ZETLENİYO-RUZ...
HA! HA! HA!...
NEDEN GÜLDÜNÜZ ?
HAKKINIZDA SÖYLENEN-LER DOĞRUYMUŞ BİLEK. HER ŞEYİ HİSSEDİYOR-SUNUZ...

BİZİ GÖZETLEYEN NÖBETTEKİ ADAMLARIMDAN BIRI... SIĞINAĞIN GİRİŞİNE GELDİK...
İŞTE GÖZCÜ..
HER ŞEY YOLUNDA MI RONNY?
EVET PANTER! GİREBİLİRSİNİZ..
GÖRÜYORUM Kİ HER TÜRLÜ TEDBİRİ ALMIŞSINIZ...
BU TÜNELİN BİTİMİNDE DENİZ BAŞLIYOR...
İŞTE GEMİM VE SIĞINAĞIM...
TAM ANLAMIYLA KAYALARIN ARASINDAKİ BİR YUVA...
HOŞGELDİNİZ PANTER...
SİZİ YARDIMCIM REGAN'LA TANIŞTIRAYIM... BU DA ÜNLÜ ÇELİK BLEK...
TANIŞTIĞIMA SEVİNDİM REGAN...
VAY CANINA! İNGİLİZLERİN KORKULU RÜYASI ÇELİK BLEK... BU NE ŞEREF!..

HAİN

BİR HAİN Mİ? İMKÂNSIZ! OH, KUSURA BAKMAYIN! HE-MEN GEMİYE GİTMEM GEREKİYOR...
PEKİ, REGAN! HER AN HAREKETE HAZIR OLUN...

BU AVCI ÇELİK BİLEK'İ MİŞ...
ÜNLÜ BİLEK TEK BAŞINA YÜZ KİŞİYE BEDELDİR...
ONUN YANINDA SAVAŞ-MAK İSTEZDİM DOĞRUSU...

GEMİNİZLE HEMEN AÇIL-MAK NİYETİNDE MİSİNİZ?
EVET.. ÖNEMLİ BİR BİLGİ ALDIM BİR İNGİLİZ GEMİSİ AVLA-YACAĞIZ...

GEMİ ŞU ANDA..
SSST.. BİZİ KİM-SENİN DUYMAYA-CAĞI BİR YERDE KONUŞSAK İYİ OLUR...

HAKLISINIZ.. HAİNİ UNUTMUŞ-TUM... GELİN KULUBEME GİDELİM...

O GEMİNİN ADI ATROPOS. VE SİLAH YÜKLÜ... ŞU ANDA FORT WARE'DE DEMİRLİ...
SİLAHLAR VATANSEVERLERİN İŞİNE YARAR...
AMA FORT WARE'Yİ BİLİRİM.. SIKI KORUNUR. GEMİYİ ELE GEÇİRMEK OLDUKÇA ZOR...
KURNAZCA DAVRANMALIYIZ. BİR PLANIM VAR, PANTER...
SİZİ DİNLİYORUM BLEK...
YARIM SAAT SONRA..
HARİKA BİR PLAN!
O ZAMAN İKİ GÜN SONRA PORT WARE'DE BULUŞURUZ...
BLEK KORSANLARDAN AYRILDIKTAN SONRA KAMPA DOĞRU YOLA KOYULDU...
ERTESİ SABAH..
İŞTE KAMPA GELDİM...
SELAM BLEK!
HOŞ GELDİN!
KAHVALTIYA YETİŞTİN BLEK. SUCUKLU YUMURTA VAR...
KARNIM DA İYİCE ACIKMIŞTI...
TEHLİKELİ BİR GÖREV İÇİN HAZIR MISIN PROFESÖR?
SENİNLE DÜNYANIN ÖBÜR UCUNA BİLE GİDERİM BLEK...

DEMEK O KOR-SANLA TANIŞ-TIN? HAYDI, HER ŞEYİ ANLAT..
BİR İNGİ-LİZ GEMİ-SİNİ ELE GEÇİRECE-ĞİZ.
AZ SONRA-
PLANIN HARİKA BLEK. BEN BİLE DAHA İYİSİNİ BECERE-MEZDİM.. HEMEN YOLA ÇIKALIM...
NEREYE GİDİYORUZ ?
BU TEHLİKELİ BİR İŞ RODİ...
BENSİZ GİDEBİLECEĞİNİZİ SANIYORSANIZ ALDANI-YORSUNUZ, TAMAM MI ?
ŞENSİZ GİTMEK İSTEYEN KİM ?
DEMEK BENİ DE ALIYOR-SUNUZ... YAŞASIN!
HE!.. HE!.
YARIN YOLA ÇIKIYO-RUZ...
GÜZEL.. O ZAMAN BALIK AVLA-MAYA GİDE-BİLİRİM.
İKİ AYLAR ENLAT... HA! HA!..
TRAL-LA-LA
ONLARLA GİDECEĞİM İÇİN ÇOK MUTLUYUM...

HA! HA! BUGÜN GERÇEKTEN ŞANSLI-YIM. BALIK ANI DA İYİ GİDİYOR...
İKİ SAAT SONRA...
AMA... GARİP DEĞİL Mİ? İKİSİ DE İTİRAZ ETME-DEN KENDİLERİYLE GİTME-ME RAZI OLDULAR.. İÇİME KURT DÜŞTÜ..
BUZ VE PROFESÖR NEREDELER?
SİLAHLANIP İKİ SAAT ÖNCE YOLA ÇIKTILAR...
LANET OLSUN! BANA OYUN OYNADILAR. SÖZDE YARIN YOLA ÇIKACAKTIK.. BENİ EKTİLER!..
!?
AYNI ANDA..
RODİ İÇİN ÜZÜLÜYORUM AMA BİZİMLE GELEMEZDİ...
EVET.. BU TEHLİKELİ BİR İŞ...
ONU ALDATMAK BENİM DE HOŞUMA GİTMİYOR AMA BAŞKA ÇARE YOKTU...
İKİ DOST AKŞAMA KADAR MOLA VERMEDEN YÜRÜDÜLER.
İŞTE PORT ÇARE, HEMEN HAZIRLANALIM...

YAŞASIN.. HİK! CİN VE ŞARAP.. HİK.
HAYDİ BOŞALT KADEHLERİ GÖNÜL SEVER HİK!.. GÜZELLERİ.. HİK!
GİBİ OLDUĞU YETMEZMİŞ
BEDAVA MI DEDİN ?!
BURALARDA BİR ŞARAP MI DAĞITIYOR?
BÜTÜN DENİZCİLERE
ARKADAŞLARA SESLEN, GİDİP ALSINLAR!..
DUYDUK...

FİLİKA İNDİR'P VAKİT KAYBETMEYELİM.. YÜZEREK GİDERİZ...
BEDAVA KAFA GEKECEĞİZ
YAŞASIN!
ŞANSA BAK! ARKADAŞLARIMIZ İÇMEYE GİDİYOR BİZSE BURADA KALMAK ZORUNDAYIZ...
SİZE ACIDIM, HİK! KAÇ KİŞİSİNİZ ORADA?
İKİ KİŞİ ALT, KÖPRÜDE İKİ KİŞİ DE YUKARDA...
DUYDUN MU SEVGİLİ FİGİM? DÖRT KİŞİLERMİŞ ONLARI SARHOŞ EDEBİLİR MİSİN?
HEY! FİGİM GEMİNİZE GELMEY, KABUL ETT' BEN YENİSİNİ ALABİLİRİM...
HARİKA...
GÖRDÜĞÜM EN SEVİMLİ AYYASSIN! BİZE BUNU HEDİYE ETMEN BÜYÜK NEZAKET. İÇİNDEKİ SAKAP MI?
BİRAZDAN GÖRÜRSÜNÜZ. DİĞERLERİNİ DE ÇAĞIRIN, SÜRPRİZ OLSUN!
AYNI ANDA KARANLIKTA PANTİERİN GEMİSİ DE KOYA YAKLAŞMAKTADIR

FIÇININ ETRAFINA TOPLANDILAR..
CANIM DA ÇOK ÇEKİYORDU...
EMİNİM MEMNUN KALACAKSIN, DENİZCİ. HIK. HAYDİ AĞIN..
AMA... OH..
AH!
AMA FIÇIDA BİR ADAM VAR...
SARHOŞ OLMAK İSTEMİYOR MUYDUN? ŞİMDİ MIŞIL MIŞIL UYUYACAKSIN..!
HAY AKSI...
FIÇIDA SÜRPRİZ OLDUĞUNU SÖYLEMİŞTİM...
BİZİ KAZIKLADIN! PİŞMAN OLACAKSIN...
BEN.. OHH...
GAYRET PROFESÖR. KAYBEDECEK ZAMAN YOK..!

İMDAT!
GEÇİL AYAK ALTINDAN! GELDİM PROFESÖR -

UF ANAM! YUMRUK DE - ĞİL, BALYOZ SANKİ ...
SEN DE YUMRUĞU - MUN TADINA BAK...
TEKE GİBİ KOKU - YOR - SUN!

BİR BANYO SANA İYİ GELİR..
OHHH!..

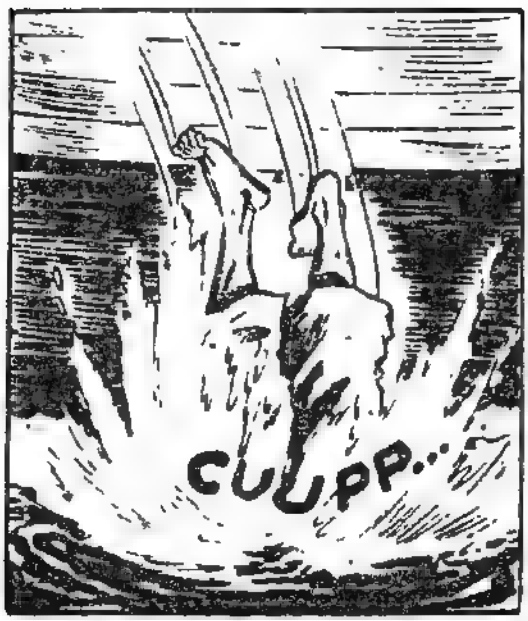
CUUPP...

DİKKAT BİLEK!..
GEBERTE - CEĞİM SENİ..
ATEŞ EDERSE KÖTÜ...

UUAH!
AYNI ANDA KOYUN AÇIKLARINDA KORSANLAR DENİZE BİR FİLİKA İNDİRDİLER...
ACABA BLEK İNGİLİZ GEMİSİNE GİREBİLDİ Mİ? HAYDİ ASILIN KÜREKLERE..
BÜTÜN NÖBETÇİLER SAFDIŞI OLDU...
BİR KAYIK YAKLAŞIYOR! PANTER VE ADAMLARI..
KORSANLARIN ŞEFİ GEMİYE ÇIKTI..
ATROPOS A HOŞGELDİN..
GEMİYİ ELE GEÇİRMİŞSİN BİLE BLEK.. BU NE SÜRAT..?!
ACELE EDİN! YELKENLER AÇIP HEMEN BURADAN GİDELİM..
KORSANLAR HİÇ VAKİT KAYBETMEDİLER VE AZ SONRA ATROPOS AÇIKTA BEKLEYEN KORSAN GEMİSİNE DOĞRU YOL ALDI..

PORT WARE LİMANINDAKİ İNGİLİZ KALESİNDE...
VAY CANINA! KAPTAN, GEMİNİZ DEMİR ALMIŞ GİDİYOR!.
FAKAT NASIL OLUR?
ANLAMIYORUM... BENSİZ NASIL YOLA ÇIKAR? BU İŞTE BİR İHANET KOKUSU ALIYORUM.
DURDU RUM.
ALARM! ALARM..!
ÇOK GEÇMEDEN KALEDEN GEMİYE TOP ATEŞİ AÇILDI..
ATEŞ EDİYORLAR! İNGİLİZLER DURUMU FARKETMİŞ OLMALILAR...
ARTIK MENZİL DIŞINDAYIZ..
KALEDE...
İKİ ADAM, BİR NUMARAYLA MUVETTEBATI UZAKLAŞTIRIP SONRA DA NÖBETÇİLERİ SAF DIŞI EDİP GEMİYİ ELE GEÇİRİLER..
OH.. KAHRETSİN. GEMİMİ KAYBETTİM.
BENİ DENİZE ATTILAR, YÜZEREK KARAYA ÇIKTIM. SALDIRGANLARDAN BİRİ AVCILARIN REİSİ ÇELİKBLEK'TİR SANIRIM.

LİMANDA BAŞKA GEMİ DE YOK.. PEŞLERİNDEN GİDEMEYİZ...
BLEK VE PANTER BİRLİK OLUP ATROPOS'LA İÇİNDEKİ SİLAHLARI BURNUMUZUN DİBİNDEN KAÇIRDILAR. APTAL GİBİ OYUNA GELDİK!

AYNI ANDA...
HER İKİ GEMİ DE PANTER'İN İNİNE DOĞRU YOL ALIYORDU...
ATROPOS'UN KAÇIRILMASI İNGİLİZLER İÇİN AĞIR BİR DARBE.. VATANSEVERLER İÇİNSE ZAFER OLDU. BU ARADA... KAPTANIN KAMARASINDA ÇOK MİKTARDA ALTIN BULDUM.
BUNA SEVİNDİM...

VATANSEVERLERİN SİLAH VE ALTINA HER ZAMAN İHTİYAÇLARI VAR..
BU ZAFERİ SEN KAZANDIN BLEK..
İLTİFAT ETMEYİ BIRAK DA SÖYLE BAKALIM. MURETTEBATIN ARASINDAKİ HAİNİ BULABİLDİN Mİ?
HENÜZ DEĞİL.
BUNUN İÇİN ZAMANIM OLMADI. SIĞINAĞIMIZA VARINCA ADAMLARIMI SORUŞTURUP ONU BULACAĞIM..

ERTESİ GÜN GRUP VAKTİ İKİ GEMİ KORSANLARIN BARINAĞINA VARDILAR...
KULÜBEME GELİN DOSTLARIM. ZAFERİMİZİ KUTLAYALIM...
BU İYİ FİKİR..

REGAN, SİZ SİLAHLARIN BOŞALTILMASIYLA İLGİLENİN...
BAŞÜSTÜNE PANTER...
SAĞLIĞINIZA... ŞARAP GERÇEKTEN NEFİS..
ŞİMDİ NE YAPACAKSINIZ?
BEN AVCILARIN KAMPINA DÖNECEĞİM...

BEN KALIYORUM.. HE'HE! HAİN OLDUĞUNA BAHSE GİREBİLECEĞİM BİRİNİ GÖZÜME KESTİRDİM...
KİM BU?
YANILMADIĞIMA EMİNİM.. AMA ELİMDE KANIT OLMADAN AÇIKLAYAMAM..
AMA MERAK ETMEYİN! ÜSTÜN ZEKAM SAYESİNDE YAKINDA MASKESİNİ DÜŞÜRECEĞİM...

MARTI KAYASI

BEN DE GELE-CE-ĞIM.

BLEK VE KORSAN
HEMEN YOLA

AMA ONLARDAN ÖNCE DAVRANAN BİRİ VARDI.. CASUS..

AYN ANDA KORSANLARIN İNİNDE.
İŞTE ŞÜPHELENDİĞİM ADAM
KORKUNÇ BAKIŞLAR. HAİN
OLA
MAZ.

NE VAR DİMİTRO?
ŞŞŞ. BU GECE

GİZLİ YERİ KEŞFET-TİM.
VAY CANINA NE YAPA-CAKSIN?

BU GECE ONU ELE GE-ÇİRECEĞİM
DİKKATLİ O-DİMİTRO.

PANTER'İN HAZİNE-SİNİ SAKLADIĞI YER-DEN SÖZ ETTİĞİNE EMİNİM BU SEFER DE BURNUM DOĞRU KOKU ALDI.

GİT BAKALIM HAİN HERİF... ADIM ADIM PEŞİNDEYİM...

O SANDIKTAN BİR ŞEY ALDI; AMA GÖREMEDİM... YAZIKLAR OLSUN...
DÜRDÜ.. ETRAFINA BAKINIYOR... TAM ZAMANINDA SAKLANMIŞIM...
ŞİMDİ DELİĞE BİR ŞEY GİZLEDİ. MUTLAKA SANDIKTAN ALDIĞI DIR...
HELE İYİCE UZAKLAŞSIN... NE KOYDUĞUNA BAKACAĞIM..
SONUNDA BU SIRRI ÇÖZECEĞİM...
AAHH!!
ZAC!
AH, ELİM.. BİR KAPANMIŞ...
HEY! BU BENİM KURDUĞUM FARE KAPANI.. HER ŞEYİ MAHVETTİN...
ASIL BENİM ELİM MAHVOLDU.. AYYY..!
BU LANET ALETİ ORAYA NEDEN KOYDUN?
ON BEŞ GÜNDÜR KİLERE DADANAN FAREYİ YAKALAMAK İÇİN SENDEN İZİN Mİ ALACAKTIM?!.

OH.. FARE MI'? ŞU İŞE BAK... BEN DE SANMIŞTIM Kİ...
O PİS HAYVAN YÜZÜNDEN SAĞLIĞIMDAN OLDUM. KAÇ GÜNDÜR YUVASINI ARIYORDUM..
TAM ONU BULMUŞKEN İŞLERİ REZİL ETTİN.
FENA ÇUVALLADIM. HER ŞEYE YENİDEN BAŞLAYACAĞIM...
O SIRADA...
CASUS NİHAYET GİDECEĞİ YERE ULAŞMIŞTI..
ARABELLA'NIN SAKLANDIĞI YERİ ÖĞRENDİM.. BU SEFER ELİMDEN KAÇAMAYACAK...
NE BEKLİYORUZ? HEMEN GİDİP KONUŞATURALIM...
AZ SONRA İHTİYAR BALIKÇI PETER'İN KULLİBESİNDE..
BEN AĞ ATMAYA GİDİYORUM... ÇABUK DÖNERİM...
İYİ AVLAR PETER...
BALIKÇI GİDİYOR.. İKİ KADIN YALNIZ KALDI... BU İŞ KOLAY OLACAK.
SİZ BURADA KALIN! BİR GELEN OLURSA BENİ KORURSUNUZ. ARABELLA İLE BEN İLGİLENİRİM...
TAMAM.. HAREKETE GEÇME NİN TAM SIRASI..

REGAN ! SIZI
MI GÖNDERDİ ?
YOKSA BAŞINA
BİR ŞEY Mİ GEL-
Dİ ?
EŞİNİZ İYİ VE BURADA
OLDUĞUMU BİLMİYOR HA !
HA ! SİZDEN GİZLİ YERİ
ÖĞRENMEK
İÇİN
GELDİM.
GİZLİ YER Mİ ?
AMA ÖYLEYSE
HAİN SİZ-
SİNİZ.
OH...
ÖYLE DE DİYEBİLİRSİN ! KOCANIN
SAKLADIĞI O HAZİNEYİ İSTİYO-
RUM... HAYDİ
KONUŞ !
ASLA ! BENİ
ÖLDÜRSEN DE
SÖYLEMEM O
ALTINLAR VATAN-
SEVERLERE
AİT.
ÖYLE Mİ ? O
ZAMAN BU KADINI
ÖLDÜRÜ-
RÜM.
İMDAT !
BIRAKIN
BENİ !
DUR ! KONU-
ŞACAĞIM !
GİZLİ YER - MARTI
KAYALIĞINDAKİ BİR
MAĞARA..
AYNI ANDA DIŞARDA
REGAN KADI
NI ÇOKTAN
KONUŞ !
BAKIN ! İKİ KİŞİ KULUBEYE GİDİYOR
HEY, BİR
PANTER..
ÖTEKİ DE GEÇEN GÜN
ARABELLA'YI KAÇIRMAYA
KALKIŞTIĞIMIZDA BİZİ
PATAKLAMIŞTI .. ATEŞ !

VAY CANNA! DANTER!
AHH...
ZIP
ZIP
ŞURADAN ATEŞ ETTİLER... İŞTE!
DİKKAT! ÜZERİM'ZE GELİYOR!
ALÇAKLAR! DOŞTUMU VURDUNUZ... ELİMDEN GEKELEĞİNİZ VAR!
BUNLAR ARABELLA'YI KAÇIRMAK İSTEYEN ÜÇ SERSERİ!
LANET!
YAPTIKLARINIZI PAHALIYA ÖDETECEĞİM...

HAY AKSI! BLEK VE RANTER BURADA... ADAMLARIMLA BOĞUŞUYORLAR...
İMDAT! İMDAT!

KES SESİNİ İHTİYAR!

SWISS

ISKALADIĞINA PİŞMAN OLACAKSIN!..

AAHH!

BLEK HEPSİNİ SAF DIŞI BIRAKTI. BİRAZDAN BURAYA GELİR! ONUNLA YALNIZ BAŞA ÇIKAMAM...
KAPAT ÇENENİ!
İMDAT BLEK..!
KULÜBEDEN ÇIĞLIKLAR GELİYOR ANLAŞILAN HAYDUTLARDAN BİRİ BALIKÇININ KARISIYLA ARABELLA'YA SALDIRMIŞ...
PANTER'LE SONRA İLGİLENİRİM.. ÖNCE ONLARA YARDIM EDMELİYİM
OLDUĞUN YERDE KAL BLEK!
KIMILDAMA YOKSA ARABELLA OLÜR. YEMİN EDERİM HİÇ ŞAKAM YOK!..
İMDAT!
KAHRETSİN.. REGAN...
PANTER'İN YARDIMCISI... DEMEK HAİN SENSİN?
EVET... ARABELLA SONUNDA BANA HAZİNENİN SAKLI OLDUĞU YERİ AÇIKLADI...
HEPSİ BENİM OLACAK..
ALÇAK..!

ONLARI DURDURMAYA KALKARSAM ARABEL-LA'YI GÖZÜNÜ KIRP-MADAN VURUR..
KAPA ÇENENİ KADIN! SEN KEN-DİNİ DÜŞÜN SONUNDA NE OLA-
ASILIN KÜREKLERE
HAY AKSİ! ONLARI TAKİP EDEMEM..
ZAVALLI PANTER! NEYSE ÖLMEMİŞ.. SADECE AĞIR YARALI...
ONU KULÜBEYE TAŞIYAYIN ..

AH, CAFAM.. OHH... PANTER NASIL ?
KATİLLER, ONU YURDULAR. ÇABUK BANA SICAK SU VE SARGI BEZI GETİRİN..
O SIRADA YAŞLI BALIKÇI KIYIYA DÖNMÜYORDU...
DEMİN SİLAH SESLERİ DUYDUM NELER OLDU ACABA ?
AZ SONRA..
AH, ARABELLA KAÇIRILMIŞ... PANTER DE YARALI...
MERAK ETME, KURTULACAK..
DİNLE PANTER! BANA HAZİNENİN YERİNİ SÖYLE.
MARTI KAYALIĞINDA BİR MAĞARADA ARABELLA'YI KURTAR BLEK..
MERAK ETME! SÖZ VERİYORUM.
KAYIĞINI ALIP O ALÇAKLARIN PEŞİNDEN GİDECEĞİM...
BEN DE GELİYORUM...
HAYIR, BU ÇOK TEHLİKELİ.. SEN BURADA KALIP PANTER'LE KARIN! KORU.
İYİ ŞANSLAR BLEK...
BLEK HAKLI. ARTIK YAŞLANDIM. ONA SADECE AYAK BAĞI OLURUM

KÜREK ÇE-
UÇURUYORDU.
AYNI ANDA
İŞTE MARTİ KAYASI...
BU KÜÇÜK KAYALIK-TA MAĞARAYI BULMAK ZOR OLMAYACAK...
İNELİM! HA! HA! AZ SONRA ALTINLAR ELİMİZDE OLACAK...
BURADA UFAK BİR CEPHANELİK VAR. GİZLİ YERİ BULDUK GALİBA... YAŞASIN!..
ARTIK BENİMLE İLGİLENMİYORLAR. GÖRÜNMEDEN KAYIĞA ULAŞMAYA ÇALIŞAYIM.
KAYIĞI ALIRSAM BURADAN BİR YERE AYRILAMAZLAR... DAHA SONRA PANTER'İN ADAMLARIYLA GELİP HEPSİNİ YAKALARIZ..

HEY DİKKAT! KADIN KAYIĞI ALIP KAÇACAK!
BAŞARAMAYACAK!
AAHH...
TAŞ GİBİ DÜŞTÜ.. ÖLMÜŞ MÜDÜR?
BİZE NE? BİZ HAZİNEYLE İLGİLENELİM..
HA,HA! BAKIN! ALTINLAR, MÜCEVHERLER! ARTIK ZENGİNİZ...
YAŞASIN!
CEPLERİMİZİ DOLDURALIM HA,HA!..
BU, HAYATIMIN EN GÜZEL GECESİ...
BAKIN! BİR KAYIK DAHA GELİYOR.. İÇİNDE BİR KİŞİ VAR..
İŞTE MARTI ADASI... AZ ÖNCE BİR SİLAH SESİ DUYDUM. NELER OLDU ACABA?

MI..LAK ETME! GÜCÜ NE OLURSA OLSUN TOP MERMİSİ IŞINI BİTİRİR
NEYSE Kİ MAĞARADA YETERLİ BARUT VAR...HAYDİ, DOLDURUP NİŞANLAYALIM...
ATEŞ!..
VAY CANINA! TOP ATI-YORLAR! BUNLAR REGAN VE ADAMLAR. OLMALI..
AZ FARKLA ISKALADIK. ÇABUK TEKRAR DOLDURUN.
BU ALÇAKLAR CEP-HANE DE BULMUŞ-LAR...
LANET OLSUN!..
HURRA..TAM İSABET!.. ÖNCİ BALIKLARA YEM OLDU..

KAYIK PARAMPARÇA . AVCIDAN İSE HIÇ İZ YOK MUTLAKA GEBERMİŞTİR...
BLEK DE NETİCEDE BİR İNSAN 'TOP MERMİSİNE KİMSE DAYANAMAZ.
ARTIK CANIMIZI SIKA MAYACAK.
ŞİMDİ HAZİNEMİZİ KAYIĞA YÜKLEYELİM.
AMA REGAN VE ARKADAŞLARI YANILIYORDU ..
İLK FIRSATTA BLEK'İN GEBERMESİ ŞEREFİNE BİRAZ İÇECEĞİM.
O DEV AVCIDAN ARTIK KORKMAMIZA GEREK KALMADI...
AHH! OLAMAZ, İMKÂNSIZ BU..!

BU O İM.. DAAT! HAYA-LET!
EYVAH!..
ALÇAKLAR! ARABELLA'YI VURDUNUZ..NE YAZIK Kİ SİLAHIM İSLANDIĞI İÇİN...
...BEN DE SİZ. VURAMI-YORUM!
AMA BAŞKA ÇARE-LER DE VAR...
BU HAYALET DEĞİL, CANLI. İMD...
SİLAHLARINIZA DAVRANIN!
AYNI ANDA.
OHH.. NEREDEYİM?
TANRIM... BLEK YAŞIYOR. ARKADAŞLARIMI PATAKLIYOR!
İMDAT...
NASIL KURTULDU BİLMİYO-RUM, AMA BU SEFER CEHEN-NEMİ BOYLAYA-ÇAK.

LANET OLS
DIKKAT BLEK !
VAY CANINA !..

REGAN VURULUP DÜŞERKEN TETİĞE BASTI AMA KURŞUN ARKADAŞINA İSABET ETTİ..
ÖLÜ..YORUM..
AAHH...
AYNI ANDA ÜÇÜNCÜ HAYDUT...
İMDAT.. ÜSTÜMDEKİ ALTINLAR BENİ DİBE ÇEKİYOR...
GLU... GLU...
ADAM TÜM ÇABALARINA RAĞMEN DENİZİN DİBİNE GÖMÜLMEKTEN KURTULAMADI...

ERTESİ GÜN PETER'İN KULÜBESİNDE..
REGAN VE SUÇ ORTAKLARI ÖLDÜ, HAZİNEN KURTULDU.. İKİNİZİN DE ŞANSI YARMIŞ.. HAFİF YARALARLA ATLATTINIZ...
EN BÜYÜK ŞANSIMIZ SENSİN BLEK...
HEPİMİZ SENİN SAYENDE KURTULDUK.. ARTIK BUNU BİRER İÇKİYLE KUTLAYALIM, NE DERSİN PETER ?

Gizli Ajan

İZİNİZLE ÖNCE BEN KADEH KALDIRMAK İSTİYORUM, SEVGİLİ VATANIMIZ VE ÖZGÜRLÜĞÜMÜZ İÇİN SAVAŞANLARIN ŞEREFİNE...
VATAN VE ÖZGÜRLÜK ŞEREFİNE...

ORMANDA TEK BAŞINA BİR ADAM HIZLI ADIMLARLA İLERLİYORDU. BU ANCILARIN REİSİ BLEK'Tİ...

BU ASIBLIK AĞACIN GÖLGESİNDE DİNLENMEK GÜZEL OLACAK.

BİRKAÇ DAKİKA SONRA...
ELLER YUKARI PİS ASİ... KIMIL-DAMA-!..
PİS ASİ Mİ? HA!HA! HA!..

BİR DE GÜLÜ-YOR...
OYUN OYNAMAYI BIRAKIN ANUKAT KONULİ..HA!HA!

HAY ALLAH! BENİ NASIL TANIDIN?
HA'HA! SESİNİZİ TANIMAMAK OLANAKSIZ...

SANA BİR ŞAKA YAPAYIM DEDİM AMA YİNE KANDIRAMADIM..
DÜŞMANLARININ SENİ NEDEN ALT EDEMEDİĞİNİ ANLIYORUM GÖZÜN VE KULAĞIN ÇOK KESKİN..
BU KADAR İLTİFAT YETER AVUKAT..
AYRICA...
GÖRDÜĞÜNÜZ GİBİ ÇAĞRINIZA HEMEN KOŞTUM. CİDDİ BİR DURUM MU VAR? HER TÜRLÜ YARDIMA HAZIRIM..
GERÇEKTEN SANA İHTİYACIM VAR, BLEK. BİR AJANIMIZLA IRTİBAT KURUP İNGİLİZ BİRLİKLERİ HAKKINDA BİLGİ ALACAKTIM AMA..
..ŞU ANDA İŞLERİM YÜZÜNDEN BİR YERE GİDEMEM... AKLIMA SEN GELDİN...
HEMEN GİDEBİLİRİM...
ZATEN BEN DE AJANIMIZA, YERİME SENİN GELECEĞİNİ BİLDİRDİM. KUZEYDE CANTERVİLLE KASABASININ DIŞINDA BİR KULÜBEDE, YARIN GECE YARISI BULUŞACAKSINIZ..
ONU KOLAYCA TANIYACAKSIN.. SENİN BOYUNDA VE BİR GÖZÜ BANTLI... ADI; POTOMACLI TEKGÖZ'DÜR...
ANLAŞILDI...
İYİ ŞANSLAR BLEK.. ÜÇ GÜN SONRA SENİNLE AVCILARIN KAMPINDA BULUŞURUZ.
BLEK VAKİT KAYBETMEDEN YOLA KOYULDU..

DAĞ MAYID DEMİRDEN İKİ GÜN YÜRÜDÜ..

SONUNDA AKŞAMLEYİN..

İŞTE KASABA... BULUŞMAYA DAHA ÜÇ SAAT VAR... BİRAZ DİNLENEYİM..

BİRKAÇ DAKİKA SONRA..

AYAK SESLERİ.. GELENLER VAR... EN İYİSİ GÖRÜNMEMEK...

BLEK HEMEN BİR AĞACA TIRMANDI..

VAY CANINA! İNGİLİZ ASKERLERİ!

DOSTUMUZ HENÜZ GELMEMİŞ...

FAZLA GECİKMEZ..

İŞTE GELİYOR..

BİR SİVİLLE BULUŞUYORLAR. BAKALIM NELER KONUŞUYORLAR...

SİZE SÖZÜNÜ ETTİĞİM ADAM AZ SONRA GELECEK SAKIN KAÇIRMAYIN.. ÇOK TEHLİKELİDİR..

MERAK ETME KAÇAMAZ. BİRE KARŞI YEDİ KİŞİYİZ..

BUNLAR BİRİNİ YAKALAMAYI PLANLIYORLAR...

DOĞRU AMA O ADAM SON DERECE KURNAZDIR... ÜÇ SAAT SONRA EVİMDE OLUN! DİKKATLİ DAVRANIN...
BİZE GÜVEN... ÜÇ SAAT SONRA ONU ENSELE-MİŞ OLACAĞIZ GÖRÜŞÜRÜZ
GİDİYORLAR! BİRAZ UZAKLAŞSINLAR, İNERİM...
ASKERLER GİDİNCE BLEK YERE İNDİ...
O ADAMA YARDIM ET-MELİYİM.. İNGİLİZLER'İN DÜŞMANI BİZİM DOSTU-MUZDUR.
EN İYİSİ ASKERLERİ İZLEYİP HAREKETE GEÇTİKLERİN-DE ONLARA ENGEL OLMAK... BAKA-LIM NE YÖNE GİDİYOR-LAR...
AY ÇIKTI... İZLERİ GÖREBİLİYORUM.. İŞTE ASKERLERİN AYAK İZİ...
BUNLAR DA SİVİLİNKİLER. ÇİZMESİNİN TEKİ DELİK..
YÜZÜNÜ GÖRME-DİM AMA ÇİZMESİ-NİN DELİK OLUŞU ONU TANIMAMA YARDIMCI OLUR...

AZ İLERDE ORMANDA...
BİR BARA GİDELİM...
BEN BİRA İÇMEK İSTİYORUM...
ASNI YAKALAMADAN ÖNCE BİRAZ KESTİRECEK ZAMANIMIZ VAR...
BLEK SESSİZCE ASKERLERİN İZİNDEN İLERLİYORDU..
SİZİ BURADA BEKLERİZ..!
BEN DE...
BEN .
İYİ FIKİR... ALTIN DANA'NIN BİRASI İYİDİR... BENİMLE GELEN VAR MI?
AZ SONRA...
İŞTE, ÜÇÜ BURADA.. ÖNCE BUNLARIN İÇABİNA BAKAYIM...
NE GÜZEL BİR GECE. SABAHA KADAR UYUYABİLİRİM...
O HALDE NEDEN UYUMUYORSUN?
OH.. AMA..

OUCK!
SALDIRIYA UĞRA-DIK..
TÜFEĞİNİ AL ÇABUK.
SAKİN OL ASKER! HANİ SEN UYUYA-CAK-TIN?
İSTERSEN SANA YARDIM EDE-YİM...
IMD...
EN UYANIKLARI SENSİN GALİBA.. SÖYLE BAKALIM! DİĞER UĞU NERE-YE GİTTİ?
HANGİ UĞU?..
KURNAZLIK TASLAMA YUMRUĞU YERSİN!..
HAYIR! DUR..."ALTIN DANA" HANİ-NA GİTTİ-LER...
AZ SONRA...
YARIN NASIL OLSA BİRİ SİZİ BULUP KURTARIR.. İYİ GECELER!

HEMEN GELİYORUM
ALÇAK HERİFLER! NE YAZIK Kİ DEDİKLERİNİ YAPMAYA MECBURUM...
SİZİN GÜÇLÜ BİR GARSONA İHTİYACINIZ VAR...
HEY! SEN DE KİMSİN?
KİM OLDUĞUMA BOŞVER... SANA YARDIM EDECEĞİM. O ASKERLER İYİ BİR SERVİSİ HAK ETTİLER...
BİRALAR YİNE GECİKİRSE, BURAYI DAĞITIRIM...
İŞTE İÇECEKLERİNİZ BAYLAR...
GULP GASP.
AMA..
BİRA CİLDE İYİ GELİYORMUŞ... SEN NE DERSİN?

BU YAPTIĞINI PAHALIYA ÖDEYECEKSİN SERSERİ...
OUCK!
VAY. YENİ GARSON HİÇ ZAMAN KAYBETMİŞ
ASIL SERSERİ SENSİN.. HAKARETE HİÇ GELEMEM...
ATIL ÜZERİNE...
ONU PARÇALAYALIM...
EYVAH! O İKİSİ ZAVALLI GENCİ ÖLDÜRECEKLER... BAKAMAYACAĞIM...
AL BAKALIM..!
TÜFEĞİNE DAVRAN..!
OH... ZAVALLICIK...
OUCK!
SMACK!
GÖZLERİNİ AÇABİLİRSİN HANCI... MAJESTELERİNİN ASKERLERİ DİNLENİYOR...
OH... HEPSİNİ YERE SERMİŞSİN.. HEM DE SİLAH KULLANMADAN...

[illegible]
CANIM SANA HER ZAMAN AÇIKTIR.. ADIN, NEYDİ DOSTUM ?
GELİK BLEK! HOŞÇA KAL !..

BLEK Mİ ? YANİ AVCILARIN REİSİ..OH, HANIM İÇİN NE ŞEREF... YAŞASIN..
GECE YARISI CANTERVİLLE CİNARINDA BİR KULÜBEDE...
O ALTİ ASKERİN İCABINA BAKTIM.. YAKALAYACAKLARI ADAM BU GECELİK KURTULDU..İŞTE ARADIĞIM KULÜBE BU OLMALI..

TABANI DELİK ÇİZMELİ ADAMI TANIMAK İSTERDİM. AMA ZAMANIM YOK.. TEKGÖZ'LE BULUŞMA SAATİ GELDİ..
KİM O ?
AMERİKA VE ÖZGÜRLÜK...
TOC!
TOC!
GİRİN. 'ÇELİK BLEK'SİNİZ DEĞİL Mİ ? BEN POTOMACLI TEKGÖZ...
MEMNUN OLDUM.

BANA VERE-CEĞİNİZ BİL-GİLER NEDİR?
BU NE ACELE BLEK?.. RAHATINIZA BAKIN.. ÖNCE BİRER İÇKİ İÇELİM...
YOLCULUĞUNUZ İYİ GEÇTİ Mİ? SONUNDA SİZİNLE TANIŞTIĞIMA SEVİNİYORUM. BANA BİR MACE-RANIZI ANLAT SANIZA!
BAKIN! HEMEN KONUYA GELİN!..
ZAMANIMIZ BOL. GECE YA-RISINI HE-NÜZ GEÇTİ...
DIŞARI BAKIYORSU-NUZ. BEKLEDİĞİNİZ BİZİ Mİ VAR? SİNİR-LİSİNİZ...
SİNİRLİ Mİ? YOK CANIM.. BEN GAYET SAKİNİM...
CANTERVILLE VATANSE-VERLERİNDEN TANIDIĞI-NIZ VAR MI?
EVET.. NİÇİN SORDU-NUZ? LANET OLSUN, ON BEŞ DAKİKA GEÇTİ...
NEYİNİZ VAR? BİR ŞEYDEN MI KORKUYOR-SUNUZ?
HAYIR.. NE DİYOR-DUNUZ?
BU GECE İNGİLİZ-LER'İN BİR VATAN-SEVERİ YAKALAYACA-ĞINI ÖĞRENDİM... BU KONUDA BİLGİ-NİZ VAR MI?

BİR SAATE
BİRİ MI GELECEK..?
KİMSEYİ BEKLEDİĞİM YOK... BEN İYİYİM. HA! HA!..
BANA KALIRSA...
VAY CANINA! ÇİZMESİNİN TEKİ DELİK. ASKERLERLE KONUŞAN ADAMINKİ GİBİ. KIYAFETİ DE BENZİYOR..
O ADAM ASKERLERE, ASİYİ YAKALAMAK İÇİN GECE YARISI EVİNE GELMELERİNİ SÖYLEMİŞTİ. BUNUN DA BİRİLERİNİ BEKLEDİĞİ KESİN...
YAKALANMASI GEREKEN ASİ BEN OLMALIYIM.. BU DA İNGİLİZLER'LE KONUŞAN HAİN... HİÇ KUŞKUM YOK...
BOŞUNA BEKLEME! ASKERLER GELMEYECEK, HEPSİNİN İCABINA BAKTIM
DEMEK BU YÜZDEN GECİKTİLER?
OH, NE DE DİM BEN?
KENDİNİ ELE VERDİN TEKCİÖZ.
YİNE DE TUZAĞIMA DÜŞTÜN, BLEK..!

GERÇEĞİ ÖĞRENMEK İŞİNE YARAMAYACAK, GÖBERECEKSİN..
VAY CANINA
LANET
BAM
OUCK!
SENİN DE İŞİN BİTTİ - AVUKAT KONOLİ DAHİL HERKES, BİR DE SENİN İYİ BİR VATANDAŞ OLDUĞUNU SANIYORDU.
OYSA İNGİLİZLER HESABINA ÇALIŞ - YORDUN AMA ARTIK MASKEN DÜŞTÜ..
SENİ AVCILARIN KAMPINA GÖTÜRECEĞİM.. YÜRÜ.
BİLEK VE TUTSAĞI BÜTÜN GÜN YÜRÜDÜLER..

BİR İNGİLİZ CASUSU... AVUKAT BURADAYSA, ONU KULÜBEMDE BEKLEDİĞİMİ SÖYLEYİN!
HEMEN HABER VEREYİM..
HOŞGELDİN BLEK. PROFESÖR KAMPA BİR CASUS GETİRDİĞİNİ SÖYLEDİ...
DOĞRU AVUKAT...
İŞTE POTOMACLI TEKGÖZ. ONU VATANSEVER SANIYORDUNUZ.. OYSA İNGİLİZLER HESABINA ÇALIŞIYORMUŞ... BENİ ASKERLERE SATMAYA KALKTI..
TANRIM.. TEKGÖZ BİR HAİN HA ?!
EĞER BENİ ASKERLERE YAKALATMAYI BAŞARSAYDIN NE YAPMAYI PLANLIYORDUN ? KONUŞ..!
BEN... BİR ŞEY BİLMİYORUM..
BELKİ CEPLERİNDE BUNUN CEVABINI BULABİLİRİM...
BIRAK BENİ!
İÇ CEBİNDEN BAZI BELGELER ÇIKTI. OH, BU İLGİNÇ İŞTE.. İNGİLİZLER'İN VERDİĞİ BİR GEÇİŞ İZNİ..
MARROW KALESİ KOMUTANLIĞINA...
Bu belgenin sahibi Potomacı Tekgöz adlı şahıs sadık bir görevlimizdir. Tavsiyeleri doğrultusunda hareket edin.. İngiliz Birlikleri komutanı
Lord Howe

EN ÜST DÜZEY - DEKİ İNGİLİZ KOMUTANI İMZALAMIŞ...
MARROW KALESİNDE NE YAPACAKTIN?
ASLA AÇIKLAMAYACAĞIM..
YUMRUĞUMUN TADINA BAKMIŞTIN, TEKRAR İSTER MİSİN?
OH, HAYIR, KONUŞACAĞIM..
BLEK'İN YUMRUKLARI DİLSİZLERİN BİLE DİLİNİ ÇÖZMEYE YETİYOR...
MARROW KALESİ KOMUTANI İLE ANLAŞIP AVCILARI TUZAĞA DÜŞÜRECEKTİK...
KİM BU KOMUTAN?
TANIMIYORUM. KALEYE DAHA ÖNCE HİÇ GİTMEDİM.
GÜZEL. BEN DE BUNU ÖĞRENMEK İSTİYORDUM.
CURTİS.. RONSON.. BURAYA GELİN! ESİR İÇİN SAĞLAM BİR KULÜBEYE KAPATIN...
PEKİ BLEK..
YÜRÜ ALÇAK...
BLEK ESİRİ EMANET ETMEK İÇİN TAM ADAMINI BULMUŞ... ONA GÖZ AÇTIRMAZLAR...

ON DAKİKA SONRA...
HEY! ŞURAYA BAK!.
ÇOK YORUCU... BANA KALIRSA..
ORDUK AV LAMAYA GİDELİM Mİ PROFESÖR?
BİRİ ONU DURDURSUN..!
BU, BLEK'İN YAKALADIĞI CASUS... KAÇIYOR..!
HAİN ELİMİZDEN KAÇTI..!
PEŞİNDEN GİTMELİYİZ.
NE VAR? NİÇİN BAĞIRIYORSUNUZ?
HA.'HA.' YANLIŞ GÖRMÜŞSÜNÜZ.. ESİR EMNİYETTE, İKİ AVCI DA BAŞINDA NÖBET TUTUYOR... GİDİN BAKIN...
NE?
AMA NASIL OLUR?
ÇOCUKLAR, ESİR İÇERDE Mİ?!
EVET... ONU BIRAKACAK KADAR APTAL MIYIZ?
DOĞRU... BURADA..
AMA O ZAMAN ATLA GİDEN KİMDİ?

GALİBA RÜYA GÖRDÜM.. RODİ BANA BİR ÇİMDİK ATSANA!..
İŞTE.. OLDU MU?
AYY 'O KADAR SERT ÇİMDİKLEMEN ŞART MIYDI? UF
İKİMİZİN DE UYUMADIĞI, KESİN... PEKİ O GÖRDÜĞÜMÜZ KİMDİ DERSİN?
SANIRIM HER ŞEYİ ANLADIM..
AYNI SARI SAÇLAR, AYNI GİZEMLER... O GİDEN KİMDİ BİLİYOR MUSUN EVLAT?.. KILIK DEĞİŞTİRMİŞ BLEK!
BLEK Mİ?
İYİ BİLDİNİZ PROFESÖR.
BLEK GRİ BİR CEKET, UÇ KÖŞELİ ŞAPKA GİYİP GÖZÜNÜ DE BANTLAYARAK CASUSUN KILIĞINA GİRDİ...
YOKSA ONUN YERİNE GEÇİP İNGİLİZLER'İN ARASINA MI GİRECEK?..
ENET... MARROW KALESİNDEKİLER CASUSLA BİR OLUP AVCILARI TUZAĞA DÜŞÜRMEK İSTİYORLARMIŞ..
AMA BLEK TEK-GÖZ'ÜN KILIĞINA GİREREK İNGİLİZLER'E OYUN OYNAMAYI PLANLIYOR.
BU ÇOK TEHLİKELİ... YA BİRİ ONU TANIRSA?..
O ZAMAN BLEK'İ YAKALARLAR!..

AVUKAT HAKLI. BLEK ÇOK BECERİKLİDİR AMA ORADA TEK BAŞINA..
YANINDA BİZ YOKUZ. ONA KİMSE YARDIM ETMEYECEK...
O KALEYE GİTMEYE NE DERSİN RODİ?
BEN DE AYNI ŞEYİ SÖYLEYECEKTİM. HEMEN GİDELİM..

İKİSİ DE ZAMAN KAYBETMEDEN YOLA ÇIKTILAR...
AYNI ANDA CASUS KILIÇINDAKİ BLEK DE ATINI DÖRTNALA SÜRÜYORDU..
ÖĞLENDE...
DURUP BİR ŞEYLER YEYİM..

BENİ KİMSE GÖRMEDİĞİNE GÖRE BÂNTI ÇIKARABİLİRİM. RAHATSIZ EDİYOR..
YARIN KALE KOMUTANIYLA YEMEK YİYECEĞİM EĞER BİRİ BENİM TEK GÖZ DEĞİL DE BLEK OLDUĞUMU ANLARSA...
... HAPİSTE KURU EKMEĞE TALİM EDERİM. EH, BÖYLE TEHLİKELİ BİR İŞE İLK KEZ GİRMİYORUM..

Tekgöz

ERTESİ GÜN MARROW KALESİNDE...

SİNİL BİR ATLI GELİYOR...

İLK KARŞILAŞMA İYİ GİTTİ..BENİ TANIMADILAR..

DEMEK GEÇİŞ İZNİNİZ VAR?! BENİMLE GELİN...

BEN KALE KOMUTANI BİNBAŞI CAMERON.. BU BELGE İNGİLİZ KUVVETLERİ KOMUTANI TARAFINDAN İMZALANMIŞ. DEMEK POTOMAC'LI TEKGÖZ SİZSİNİZ?

İA KENDİSİ...

SİZİ BEKLİYORDUM. SİZE GÜVENEBİLECEĞİMİ BİLDİREN YAZILI EMİR ALDIM...

MARİKA... BİR DE KİM OLDUĞUMU BİLSEYDİ...

NE HABERLER GETİRDİNİZ?

BİR GELİP ANCI KIZIL NEHİR'DEKİ BÜYÜK KOYDA TOPLANACAK...

ORAYA ASKER GÖNDERİP HEPSİNİ YOK EDEBİLİRSİNİZ..

BU Nİ BİR HABER. HEMEN HAREKETE GEÇECEĞİZ. BLEK DE ONLARLA MI?

SANIRIM O BAŞKA BİR YERDE...

AMA BİR GÜN
BUNDAN HİÇ KUŞKUM YOK...
TEĞMEN... TÜM GARNİZON KIZIL NEHİR'E GİTMEK ÜZERE TOPLANSIN... KALEDE SADECE YİRMİ ASKER KALACAK...
BAŞÜSTÜNE...
SİZE BİR ODA HAZIRLATAYIM...
SAĞOLLUN BİNBAŞI...
YARIM SAAT SONRA ASKERLER KALEDEN AYRILDILAR...
GİDİN BAKALIM... ORADA KURBAĞALARDAN BAŞKA KİMSEYİ BULAMAYACAKSINIZ...
ASLINDA AVCILAR BURAYA GELMEK İÇİN TOPLANIYORLAR... AVUKATLA BÖYLE PLANLAMIŞTIK...
ASKERLER İYİCE UZAKLAŞINCA KALEYE SALDIRACAKLAR. YİRMİ KİŞİ ONLARA KARŞI KOYACAK..
KALENİN YIKILMASI İNGİLİZLER İÇİN AĞIR BİR DARBE OLACAK..

ERTESİ GÜN ...

GELDİK PROFESÖR... İŞTE BLEK'İN BULUNDUĞU KALE.

ÇOK YORULDUM BİRAZ DİNLENİP İÇERİ GİRMEK İÇİN BİR YOL DÜŞÜNELİM...

KALEDE...

BANA EN İYİ ODAYI AYIRMIŞLAR... TEK GÖZLE BİLE OLSA, İYİ UYUDUM...

HEMEN GİYİNSEM İYİ OLA — ÇAK...

HEY! NELER OLUYOR?

KOMUTANA HABER VERİN! İKİ ASİ YAKALADIK...

DENİZE ÇIKMIŞTIK. BU İKİSİNİ KALEYİ GÖZETLERKEN BULDUK, KOMUTANIM...

BIRAKIN BİZİ...

VAY CANINA... BUNLAR RODİ VE PROFESÖR...

KALEYE GİRMEYİ PLANLIYORLARDI... ÇOK DİRENDİLER AMA BAŞARAMADILAR...

ASİ OLDUKLARI KESİN... ONLARI HÜCREYE ATIN!!

BANA YARDIM ETMEK İÇİN PEŞİMDEN GELDİKLERİNE EMİNİM... ONLARI KURTARMALIYIM..

KOMUTAN İKİSİNİ DE ASTIRACAKTIR.. AVCILAR GECİKİRSE HADİ YUTARLAR... HEMEN BİR ŞEYLER YAPMALIYIM...

SIZ BİRÇOK ASİ TANIDINIZ.. BUNLARI GÖRMÜŞ MÜYDÜNÜZ?
SANMIYORUM BİNBAŞI...
AMA..
SUS EVLAT..

ONLARIN ASI OLDUĞUNA EMİN MİSİNİZ?
ÖYLE SAYILIR... KESİN OLMASA DA ONLARI SERBEST BIRAKAMAM. YARIN ASILACAKLAR...

GÖRDÜN MÜ? CASUS KILIĞINDAKİ BLEK'Tİ...
ŞŞŞT... YAVAŞ KONUŞ! GÖRDÜM TABİİ.. BİZİ MUTLAKA KURTARACAKTIR...

YARINA KADAR VAKTİM VAR. DOSTLARIMI KURTARMAK İÇİN HEMEN BİR PLAN YAPMALIYIM...

AYNI GECE ...

TAM SIRASI.. BU KEZ ÇELİK BLEK DEVREYE GİRECEK...

DUR.. KİMSİN? AMA BU BİR ÇİNCİ
MERAK EDİYORSAN, BEN ÇELİK BLEK'İM...
BLEK!.. OHH...
HAYDİ DOSTLARIM, DIŞARI ÇIKIN...
YAŞASIN, BLEK...
GÖRÜNMEDEN KALEDEN NASIL ÇIKACAĞIZ? NÖBETÇİLER VAR.
MERAK ETMEYİN BAŞARACAĞIZ, AMA ÇIKMAYACAĞIZ. BENİMLE GELİN...
NE DEMEK İSTEDİN BLEK?
SİZE SÖYLEYECEKLERİMİ YAPIN, YETER... GELİN...
TAMAM... GİDELİM.
OHH. ÇOK UYKUM GELDİ. NEYSE, NÖBETİM AZ SONRA BİTECEK...

FAKAT ESİRLER KAÇMIŞ.. ALARM... ALARM.!
BİZİ GÖRDÜ... ATEŞ EDECEK.!.
AAHH..
YOL AÇILDI.. HAYDI ATLAYIN.!.
ALARM.. ESİRLER KAÇIYOR... BİRİ ONLARI KURTARMIŞ.!.
BİRAZDAN HEPSİ PEŞİMİZE DÜŞECEK...
HEMEN ORMANA KOŞALIM. ÇABUK ORMANA!
BİR AVCI ESİRLERİ KURTARMIŞ... ORMANA DOĞRU KAÇIYORLAR.!.
HEMEN PEŞLERİNDEN GİDİN... ONLARI ELE GEÇİRMELİYİZ.
O SIRA BLEK VE DOSTLARI ORMANA GİTMEMİŞLERDİ..
BİZİ NİÇİN DURDURDUN BLEK?
BUGÜN YILLARDIR KULLANILMAYAN BU KAPIYI KEŞFETTİM... HAYDİ İÇERİ GİRELİM.

BAKIN! ASKERLERİN HEPSİ KALEDEN ÇIKIYOR. BIRAKALIM GİTSİNLER...
TAMAM.. ŞİMDİ SESSİZCE BENİ İZLEYİN...
AYNI ANDA ASKERLER, KAÇAKLARIN KALEDE OLDUĞUNDAN HABERSİZ, ONLARI ORMANDA ARAMAYA BAŞLAMIŞLARDI.
ELİNİZDEN KAÇIRMAYIN..!
GÖRÜNÜRDE KİMSE YOK. HEMEN ODAMA GİRELİM...
YA BİRİ GELİP BİZİ GÖRÜRSE..?
GÖREMEZ.. BU KARAĞIN ALTINDAKİ GİZLİ BÖLMEDE SAKLANACAKSINIZ.. EMİNİM BUNDAN KİMSENİN HABERİ BİLE YOKTUR...
MADEM ÖYLE...

BURAYA BAKMAK AKILLARI NA GEL MEZ
DOĞRUSU HER ŞEYİ DÜŞÜN - MÜŞSÜN BLEK. BEN BİLE BUNDAN İYİSİNİ YAPA - MAZDIM ...
ŞİMDİ HEMEN TEKGÖZ'ÜN KILIĞINA GİRMELİYİM... AVCILAR GELENE KADAR SİZE YİYECEK GETİ - RİRİM ...

AVCI - LAR MI ?
EVET.. HAZIR KALEDE SA - DECE YİRMİ ASKER KAL - MIŞKEN EN KISA ZAMAN - DA SALDIRA - CAKLAR...
YİRMİ ASKER Mİ ?
DÜN KOMUTANA AVCILARIN KIZIL NE - HİR'DE TOPLANACAK - LARINI SÖY - LEDİM ...
O DA İNANIP GAR - NİZONUN BÜYÜK BÖLÜMÜNÜ NEHRE GÖNDERDİ... TABİİ ORADA KİMSEYİ BULAMAYACAK - LAR...

ÇÜNKÜ AVCILAR KALEYİ ELE GEÇİRMEK ÜZERE BURAYA GELİYOR - LAR...
HARİKA! BENDEN DAHA KURNAZSIN BLEK..!
AZ SONRA..
ONLARI BULAMADIK. BU KADAR ÇABUK NASIL YOK OL - DUKLARINI ANLAYAMADIM...
BECERİKSİZ HERİFLER.!.

ASILERİN KAÇTIĞI DOĞRU MU ?
ÖYLE! ONLARI KİM KAÇIRDI BİLİYOR MUSUNUZ?
ÇELİK BLEK / O ALÇAK KALEME GİRİP NÖBETÇİLERE SALDIRDI VE BURNUMUN DİBİNDEN İKİ ASİYİ KAÇIRDI !
ÇELİK BLEK HA ? İYİ Kİ ONA BASTIRMADIM... BENİ BURADA GÖRÜNCE CASUS OLDUĞUMU ANLARDI.. VE SONUM KÖTÜ OLURDU ...
DEMEK ONDAN KORKUYORSUNUZ?
MERAK ETMEYİN ! ARTIK BURADAN EPEY UZAKTA .
OH... NEYSE ..
ŞAFAKTA KALENİN MUTFAĞINDA...
DÖRT BİFTEK, BİR TURTA .. BİRAZ DA KIZARMIŞ TAVUK... GÜZEL... SANIRIM KAHVALTI İÇİN YETER ..
TANRIM...
HİÇ BU KADAR İŞTAHLI BİRİNİ GÖRMEMİŞTİM. FIRIN GİBİ MİDESİ OLMALI ..
AÇIKTINIZ MI DOSTLARIM? SİZE NELER GETİRDİM .. BAKIN !..
HA! HA! AŞÇININ YÜZÜNÜ GÖRECEKTİNİZ... HEPSİNİ BENİM YİYECEĞİMİ SANDI ...
AZ SONRA KALEYE BİR SİVİL GELDİ ...
TEKGÖZ'Ü MÜ ARIYORSUNUZ?
EVET... KENDİSİ KADDEŞİMDİR. BURAYA GELECEĞİNİ SÖYLEMİŞTİ.. UĞRAYIP BİR HATIRINI SORAYIM DEDİM...

TEKGÖZ'ÜN KARDEŞİ GELDİ KOMUTANIM... ONU BURAYA GETİREYİM Mİ?
TABİİ...
HAY AKSİ...
BİR BU EKSİKTİ.. BENİ GÖRÜRSE MASKEM DÜŞER.. HEMEN TOZ OLMALIYIM...
GİRİN! KARDEŞİNİZLE KUCAKLAŞIN...
KARDEŞİM..
AMA NEREYE GİTTİ BU ADAM? AZ ÖNCE BURADAYDI..
DEMİN ONUNLA KONUŞUYORDUK. ANLAYAMIYORUM...
BANA ODASINI TARİF EDERSENİZ ONU BULURUM...
TAM DA SIRASIYDI... HEMEN PROFESÖR'LE KONUŞMALIYIM...
TEKGÖZ'ÜN KARDEŞİ BURADA.. BENİ GÖRÜRSE PLANIMIZ SUYA DÜŞER...
DİKKAT.. KAPI AÇILIYOR!.
KARDEŞİM.. NİHAYET SENİ BULDUM.!
KAHR...

ARTIK ÇOK GEÇ... EN İYİSİ YÜZÜMÜ GÖSTERMEDEN ONA SARIL-MAK...

BLEK KENDİNİ HIZLA KARŞISINDAKİ ADAMIN KOLLARINA ATTI VE YÜZÜNÜ ONDAN SAKLADI

KARDEŞİM .. SENİ KUCAKLAMAK NE GÜZEL!

OH. AMA ..

AMA SESİN DEĞİŞMİŞ... NELER OLDU? DUR DA YÜZÜNÜ GÖRE-YİM

HAYIR... BİRAZ DAHA SARILA-YIM...

ŞİMDİ NE YAPA-CAĞIM? HEP BÖY-LE KALAMAM...

O ANDA KAPAK SESSİZCE AÇILDI VE

GULP!

BİZİMKİLERDEN BİRİ PASTAY YÜZÜ-NE ATTI. TAM ZAMANINDA. HA! HA! HA!..

NE AKSİ... YANLIŞLIK-LA YÜZÜNE PASTA DÜŞ-TÜ.. GEL, BURADA YIKAN...

ARTIK KAÇABİLİRİM.. BUNDAN SONRA KİMSE-YE GÖRÜNMEMELİYİM...

HEM AVCILAR DA YAKINDA BURADA OLURLAR... O ZAMAN ZATEN ORTALIK KARIŞACAK...

HAYDI TOM.. GELDİĞİMİZİ ONA HABER VERELİM...
UUHH UUHH
BOYNUZ SESİ.. AVCILARIN İŞARETİ.. GELDİLER.!
KARDEŞİM... YÜZÜMÜ YIKADIM, ARTIK SENİNLE...
HAY SEYTAN!
HEY, SEN KARDEŞİM DEĞİLSİN.!
KOMUTAN!. ASKERLER! BU ADAM TEK GÖZ DEĞİL! İHANET.!
OUCK!
KES SESİNİ.!
BU ADAM BİR SAHTEKAR.. KARDEŞİM DEĞİL...
ÖYLEYSE KİM BU?
DURUN! YOKSA VURURUM!
GÜRÜLTÜYÜ DUYAN BİRKAÇ ASKER BLEK'İN ARKASINDAN YAKLAŞTI...

AFERİN SİZE! SIKI TUTUN ONU..!
LANET OLSUN...
DÖVÜŞÜRKEN BLEK'İN BANTI DUŞTU.
ONU TANIDIM.. BU ADAM ÇELİK BLEK! ESİRLERİ DE O KURTARMIŞTI...
VAY CANINA! DEMEK ÇELİK BLEK!
ONU YAKALADIK KOMUTANIM!
TEKGÖZ'ÜN YERİNE GEÇİP BENİ KANDIRDIN. AMA BUNU ÖDEYECEKSİN!
KARDEŞİM NEREDE?
KES SESİNİ...
ASKERLERİ KALEDEN NİÇİN UZAKLAŞTIRDIN? KONUŞ PİS ASİ..!
YAKINDA ÖĞRENİRSİN...
NE DEMEK İSTİYORSUN?
NELER OLUYOR?..
ALARM!..
PAM!
PAM!

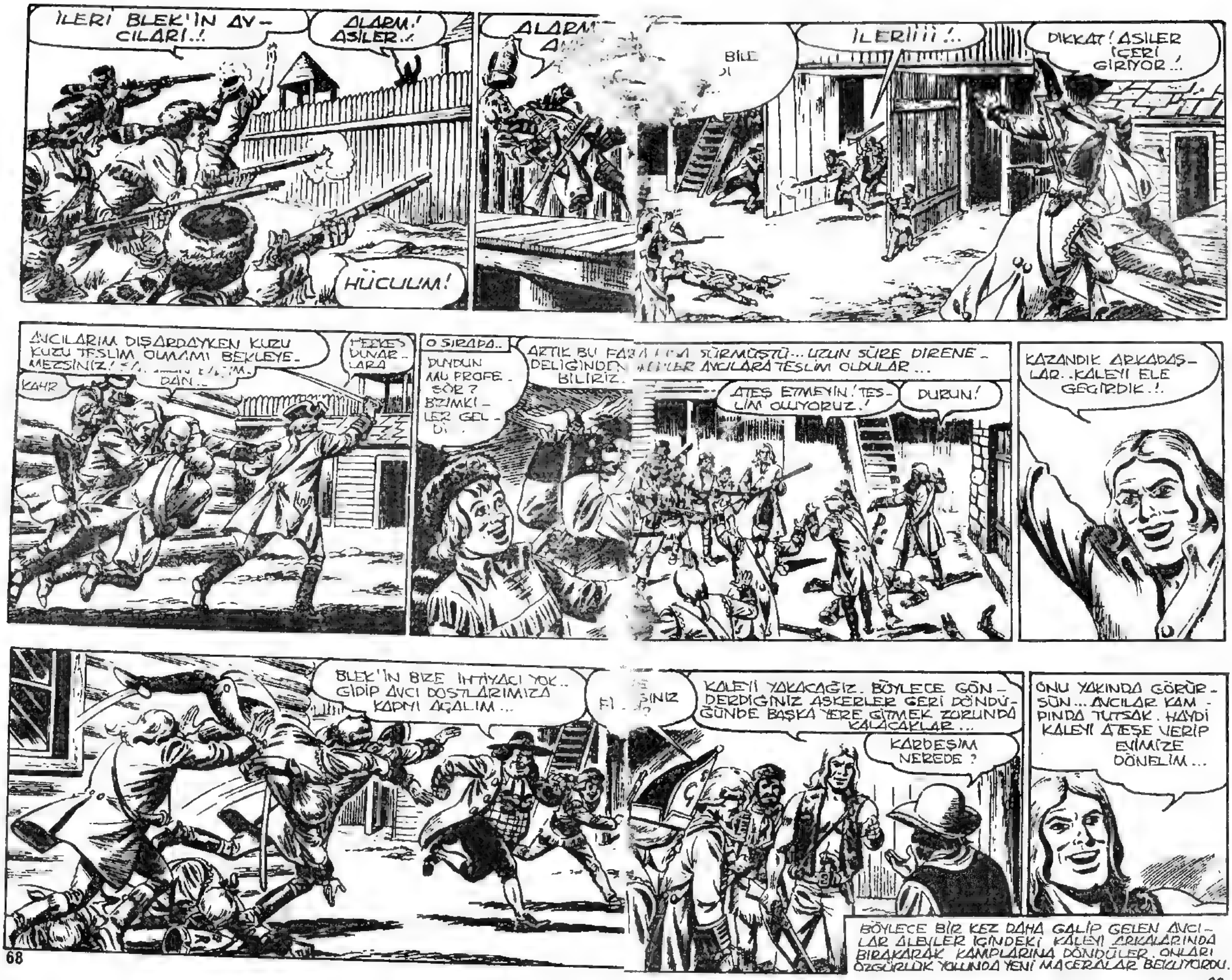
İLERİ BLEK'İN AVCILARI..!
ALARM! ASİLER..!
HÜCULUM!
ALARM
İLERİİİİ!..
DIKKAT! ASİLER İÇERİ GİRİYOR..!
AVCILARIM DIŞARDAYKEN KUZU KUZU TESLİM OLMAMI BEKLEYEMEZSİNİZ!
KAHR
HERKES DUVARLARA
O SIRADA..
DUYDUN MU PROFESÖR? BİZİMKİLER GELDİ.
ARTIK BU FARA SÜRMÜŞTÜ... UZUN SÜRE DİRENEDELİĞİNDEN AVCILARA TESLİM OLDULAR...
BİLİRİZ.
ATEŞ ETMEYİN! TESLİM OLUYORUZ!
DURUN!
KAZANDIK ARKADAŞLAR..KALEYİ ELE GEÇİRDİK..!
BLEK'İN BİZE İHTİYACI YOK.. GİDİP AVCI DOSTLARIMIZA KAPIYI AÇALIM...
KALEYİ YAKACAĞIZ. BÖYLECE GÖNDERDİĞİNİZ ASKERLER GERİ DÖNDÜĞÜNDE BAŞKA YERE GİTMEK ZORUNDA KALACAKLAR...
KARDEŞİM NEREDE?
ONU YAKINDA GÖRÜRSÜN... AVCILAR KAMPINDA TUTSAK. HAYDİ KALEYİ ATEŞE VERİP EVİMİZE DÖNELİM...
BÖYLECE BİR KEZ DAHA GALİP GELEN AVCILAR ALEVLER İÇİNDEKİ KALEYİ ARKALARINDA BIRAKARAK KAMPLARINA DÖNDÜLER. ONLARI ÖZGÜRLÜK YOLUNDA YENİ MACERALAR BEKLİYORDU.

Gizli Görev

SABAHTAN BERİ KUNDUZ TUZAKLARINI KONTROL EDİYORUM... Nİ BİR YEMEĞİ HAKETTİM...

İŞTE STİLWELL KASABASI. BURADA PEK KIRMIZI CEKETLİ YOKTUR. YEŞİL ÖRDEK HANINDA BİR ŞEYLER ATIŞTIRIRIM...

BENİ KİMSE TANIMAZ. HEY, BU ŞIK GİYSİLİ ADAM... BİZİM PROFESÖR DEĞİL Mİ?

TA KENDİSİ.. AMA BU KILIKTA BURADA NE ARIYOR?

BUNDA BİR İŞ VAR. BÖYLE GİYİNDİĞİNE GÖRE MUTLAKA ÖNEMLİ BİR NİŞANLI OLMALI
YİNE AKLINA GELİNCE BİR FİKİR GELDİĞİNE BAKIŞI GİBİ KİM BAKALIM
O DA YEŞİL ÖRDEK HANINA GİRDİ. HA!HA! BELKİ DE CANI BEDAVA YEMEK İSTEMİŞTİR...
BANA FRANSIZ USULÜ PORTAKALLI ÖRDEK HAZIRLAYIN..
NEDİR O EFENDİM?
PORTAKAL SUYUNDA PİŞMİŞ ÖRDEK, SERSEM... BİLMİYOR MUSUN?
AH, EVET.. ŞİMDİ ANLADIM BAYIM...
PROFESÖR FRANSIZ GİBİ DAVRANIYOR...
BANA ALTES DİYECEKSİN.. BEN FRANSA KRALININ AKRABASIYIM...
PE.. PEKİ ALTES...
HA! HA! ALTES HA?!
PROFESÖR İYİ ROL YAPIYOR DOĞRUSU. BAKALIM ALTINDAN NE ÇIKACAK?

SELAM ALTESLER!... BU KEZ DE SOYLU MU OLDUN? SÖYLESENE PROFESÖR, BU SOYTARILIGIN ANLAMI NE?
SÖZLERİNİZE ANLAM VEREMEDİM. SİZİ TANIMIYORUM..
HA! HA! DEMEK TANIMAMAZLIK NUMARASI.. PEKALÂ, ROLÜNE DEVAM ET.. BEN DE SEYREDİP BİRAZ EĞLENİRİM...
BENİ RAHAT BIRAKIN BAYIM. ŞAKA EDECEK ZAMANIM YOK...
NEYSE.. GİDİP BEN DE BİR ŞEYLER SİPARİŞ EDEYİM...
HANCI! NE YEMEK VAR?
ŞİMDİ SİZİNLE İLGİLENEMEM.. ALTESİN YEMEĞİNİ HAZIRLIYORUM.
FRANSIZ KRALININ AKRABASINA HİZMET ETMEK BENİM İÇİN BÜYÜK BİR ŞEREF
ROSTO İLE YETİNEBİLİRİM...
BENİ RAHAT BIRAKIN! PRENSE MAHCUP OLMAK İSTEMİYORUM..
PROFESÖRÜN SAHTE ASİL NUMARASI YÜZÜNDEN AÇ KALACAĞIM..
VAY CANINA KAYBOLMUŞ!
NEREYE GİTTİ ACABA? BELKİ BENİ GÖRÜNCE PLANINI DEĞİŞTİRDİ...

BÖYLE KAÇMASI NA İZİN VERME YECEĞİM. NEREDE KIŞLIKTA GEZDİĞİNİ ÖĞRENMELİYİM..
İMD.
YAKALADIK !..
ENAH...
OUCH!

PROFESÖR'E SALDIRMIŞLAR... ONU SÜRÜKLÜYORLAR...
YETİŞTİM PROFESÖR..!
KAHR...

DİKKAT! BU HERİF İŞİMİZİ BOZACAK!
SURATINI DAĞITACAĞIM..!
HAYDİ! ACELE EDİN..
BIRAK BENİ..
DEMEK ACELENİZ VAR? PEKÂLÂ, GELİN BAKALIM..!
HEY..!

SİLAH KULLANMAK ZORUNDAYIM!
AHH...
BUNA İZİN VERECEĞİMİ Mİ SANIYORSUN?
YETİŞİN ÇOCUKLAR!
ÖNCE ŞU SİSKOYU UNUTAYIM. HEMEN YARDIMINA GELİYORUM...
AH!!
KILIÇ HAVAYA SALLAMAK HAŞUNA MI GİDİYOR...
SENİ DİLİM DİLİM DOĞRAYACAĞIM!..

SEN SOĞAN BİLE DOĞRA-YAMAZ-SIN..!
OUCK!

DÖRDÜNÜN DE İŞİ TAMAM PROFESÖR.. SALDIRGANLARI ETKİSİZ HALE GETİRDİM...
HEY, AMA PROFESÖR NEREDE?

YİNE YOK OLDU.' BEN DÖNÜŞÜRKEN KAÇMIŞ...

BEN ONU KURTAR-MAK İÇİN UĞRAŞIYO-RUM.O İSE BENİ YALNIZ BIRAKIYOR. BU YANA GİTMİŞ OLMALI..

AZ SONRA.. YARACAK BİR ŞEY YOK.. PROFESÖR'ÜN BANA BÖYLE DAVRANACA-Cı HIÇ AKLIMA GELMEZDİ...

BİRKAÇ SAAT SONRA..
YEMEĞİMİ DE YEDİĞİME GÖRE ARTIK KAMPA DÖNEBİLİRİM.

O ADAMLAR PROFESÖRÜ SOYMAK İSTEDİLER HERHALDE... KILIĞINA BAKIP ZENGİN SANMIŞLARDIR...
BLEK GÜN BATARKEN KAMPA VARDI...
SELAM BLEK! BÜTÜN GÜN NEREDEYDİN?
NEE? BİR DE UTANMADAN SORUYOR. STİLWELL'DE OLANLARI UNUTTUN MU?
NEYİN VAR BLEK? ORADA OLANLARI BEN NEREDEN BİLEYİM? BÜTÜN GÜN KAMPTAN AYRILMADIM...
SAHİ Mİ? YANİ BUGÜN STİLWELL'E HİÇ GİTMEDİN ÖYLE Mİ?
ADIMIMI BİLE ATMADIM...
ORADA NE İŞİM OLABİLİR Kİ...?
AYNI ŞEYİ BEN SORUYORUM.. BU KADAR KOMEDİ YETER. SÜSLÜ PRENS ELBİSEN NEREDE?
NE ELBİSESİ? HEY SEN AKLINI MI OYNATTIN?
AĞIL SEN OYNATMIŞSIN! UTANMA! BEN SENİ SALDIRGANLARDAN KURTARDIM...
SENSE BİR ŞEY SÖYLEMEDEN KAÇTIN.. İNSAN DOSTUNA BÖYLE Mİ DAVRANIR?
OH, OLAMAZ. BLEK BİRDEN ÇILDIRDI!
KAÇ BAKALIM! BUGÜN TEK BİLDİĞİN BU...

NE VAR BLEK? KAVGA ETTİĞİNİZİ SANDIM
NE? PROFESÖR BURADA MIYDI? NE BİÇİM İŞ BU?
BUNA HERKES TANIK.
İYİ AKŞAMLAR BLEK...
SİZİ HANGİ RÜZGAR ATTI AVUKAT?
PROFESÖR'LE SANA BİR RESİM GÖSTERECEĞİM. ÇOK ŞAŞIRACAKSINIZ... AMA İÇERİ GİRELİM. BU BİR SIRDIR...
BLEK'İN KULÜBESİNDE...
İŞTE! BAKIN!
VAY CANINA! BU BENİM RESMİM. NE DE ŞIK GİYİNMİŞİM...
AMAN ALLAH!
STİLWELL'DE PROFESÖR'E RASTLADIĞIMDA ÜZERİNDE BU ELBİSELER VARDI..

HA!HA! BU RESİMDEKİ PROFESÖR DEĞİL, DÜK DE FERRE... BİR FRANSIZ SOYLUSU... AYNI ZAMANDA KRALIN AKRABASI...
AMA... ÖYLEYSE...
NEE?
KASABADA RASTLADIĞIN DÜK DE FERRE'DİR, BLEK.. PROFESÖR'LE BİRBİRLERİNE İKİZ GİBİ BENZİYORLAR..
BEN HER ZAMAN ARİSTOKRAT BİR YÜZÜM OLDU.. GUNU SÖYLERİM...
İŞİN SIRRI ŞİMDİ ÇÖZÜLDÜ - DÜK İÇÜN AMERİKA'DA NE İŞİ VAR?..
GİZLİ BİR GÖREVLE GELDİ DOSTLARIM...
VATANSEVERLER'İN BAŞKANI FRANSIZ HÜKÜMETİYLE GİZLİ GÖRÜŞMELER YAPIYOR... DÜK BURAYA BUNUN İÇİN GELDİ. KİMİNLE VE NEREDE BULUŞACAK BİLMİYORUZ. BU BİR SIR...
İNGİLİZLER BU İŞTEN PEK HOŞLANMAYACAKLAR. BELKİ DE CASUSLARI BU GİZLİ GÖREVDEN HABERDARDIR...
BEN DE BUNDAN KORKUYORUM. VE ONU KORUMANIZI İSTİYORUM...
BİZE GÜNEBİLİRSİNİZ...
BENZERİMLE TANIŞMAK İÇİN SABIRSIZLANIYORUM...

AYNI ANDA YAKINDAKİ BİR İNGİLİZ KARAR-GÂHINDA...

SERSEM HERİFLER! DÜKÜ ELİNİZDEN KAÇIRDINIZ

AMA... ALBAY BİR AVCI ÜZERİMİZE SALDIRDI.. KÜRK YELEKLİ, SARIŞIN, İRİYARI BİRİYDİ

SARIŞIN MI? O KİMDİ BİLİYOR MUSUNUZ? ÇELİK BLEK.!

ÜNLÜ ÇELİK BLEK Mİ? OHH...

BİZİ NEDEN KOLAYCA YENDİĞİ ANLAŞILDI...

ONU HEMEN GEBERTMELİYDİNİZ, BECERİKSİZLER.

ŞİMDİ BENİ DİKKATLE DİNLEYİN. DÜKE MUTLAKA ENGEL OLMALIYIZ... ASİLERLE KESİNLİKLE GÖRÜŞMEMELİ...

BU İŞE ASKERLERİMİ KARIŞTIRAMAM... FRANSA İLE ARAMIZDA BARIŞ ANTLAŞMASI VAR...

BİR FRANSIZ'I TUTUKLARSAK SAVAŞA YOL AÇABİLİRİZ. BU YÜZDEN O İŞİ SİZ HALLEDECEKSİNİZ. DÜKÜ YANINDAKİ BELGELERLE BİRLİKTE SAĞ OLARAK İSTİYORUM..

PEKİ ALBAY!

ANLAŞILDI.

BUNU YİNE KORUMAYA ÇALIŞIRSA ONU GEBERTİN... BÖYLECE HEM DÜK İÇİN HEM ONUN İÇİN KONAN ÖDÜLÜ ALIRSINIZ...
SAFAYTA 0 0 0 0
SİZİNLE OLAN BENZERLİĞİMİZ İNANILIR GİBİ DEĞİL PROFESÖR..
BUNDAN ONUR DUYUYORUM.
VAKIT KAYBETMESEK İYİ OLACAK. DÜK ARABA İLE GİDECEK, BİZ DE ATLA AZ GERİDEN ONU İZLEYECEĞİZ.
İYİ YOLCULUKLAR.
GÖRÜŞÜRÜZ.
BİRKAÇ MİL İLERDE..
DÜK BU YOLDAN GEÇECEKSE ELİMİZDEN KAÇAMAZ...
GİZLENİN VE ARABA GÖRÜNÜNCE SALDIRMAYA HAZIR OLUN...

DİKKAT! İŞTE BİR ARABA.. DÜĞÜN OLDUĞUNA EMİNİM...
YA İÇİNDE BAŞKA YOLCULAR VARSA...
HANSLARINA YÜKSÜNLER! HAZIR OLUN!

DÜK DE FERRE, AZ SONRA BAŞINA GELECEKLERDEN HABERSİZ, YOLCULUĞUNA DEVAM EDİYORDU...

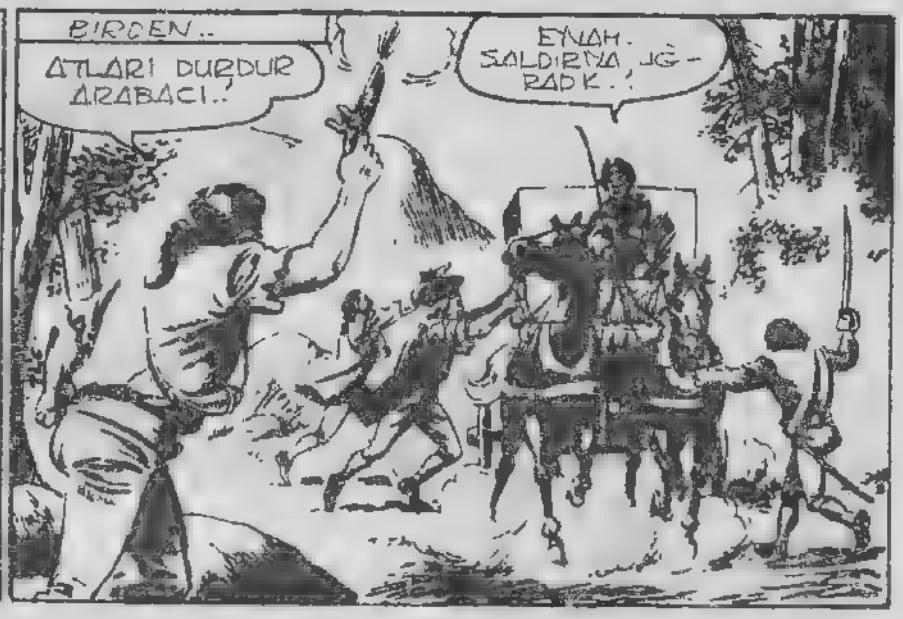
BİRDEN..
ATLARI DURDUR ARABACI!
EYVAH. SALDIRIYA UĞRADIK!

DUYDUN MU BLEK? SİLAH SESİ.
ARABAYA SALDIRMIŞ OLMALILAR İLERİ...

YANLIŞIM. MAHMUZLA ATIN, PROFESÖR!
HAY AKSİ... ATIM TÖKEZLEDİ!

LANET OLSUN...

EVET, BU BEKLEDİĞİMİZ FRANSIZ... BU KEZ ELİMİZE DÜŞTÜN DÜK HAZRETLERİ...
DİKKAT. BİR ATLI GELİYOR!..

BU ÇELİK BLEK. ATEŞ EDİN...
ARABACI, ATLARINI KIRBAÇLA VE HEMEN BURADAN UZAKLAŞ..GERİSİNİ BEN HALLEDERİM...
AHH..
HAYDİ ASLANLARIM, DEEEH!

ARABA DÜKLE BİRLİKTE GİDİYOR..
ONUNLA SONRA İLGİLENİRİZ..
DİKKAT.. ÜZERİMİZE GELİYOR... AHH...

AZ ÖTEDE.
OH...LANET OLSUN. NE KÖTÜ DÜŞTÜM.. BÜTÜN KEMİKLERİM SIZLIYOR...

ŞİMDİ DE BİRAZ YUMRUKLARI KONUŞTURMAYA NE DER-SİNİZ ?
BLEK HAYDUTLARLA DÖNÜŞÜYOR. ONA YARDIMA GİTMELİYİM..
ATIM KİMBİLİR NEREDE ? KOŞMAK ZORUNDAYIM...
BLEK'İN BAŞINA KONAN ÖDÜLÜ BEN ALACAĞIM. BİR KURŞUN İŞİNİ BİTİRİR...
DİKKATLİ NİŞAN ALMALIYIM.. TETİĞE BASTIM MI, TAMAM...
LANETSİN ! BİZİ AVCIYA YARDIMA GELDİ...
AAHH...
KAÇA..M !. CANIMIZI KURTARALIM !.

BU ALÇAKLARDAN BİRİ SENİ SIRTINDAN VURACAKTI BLEK
YARDIMINA TEŞEKKÜRLER! İKİSİ ÖLDÜ VE DİĞER İKİSİ DE KAÇIYOR..
ŞİMDİ DÜKE YETİŞMELİYİZ. YENİ BİR TUZAĞA DÜŞMESİNİ İSTEMEM...
DOSTLARIMIZ ARABANIN PEŞİNDEN GİTTİLER..
İŞTE ARABA.. DÜK BİZİ BEKLİYOR...
İYİ MİSİNİZ ALTESLERİ? YARALI DEĞİLSİNİZ YA?
HAYIR. SİZİN DE İYİ OLMANIZA SEVİNDİM.
ARABAYI DURDURDUM.. ÇÜNKÜ SİZİ MERAK EDİYORDUM...
KEŞKE YOLA DEVAM ETSEYDİNİZ... HAYATINIZ DAVAMIZ İÇİN ÇOK DEĞERLİ NE SEBEPLE OLURSA OLSUN RİSKE ATILMAMALISINIZ...
SALDIRGANLARI SAF DIŞ ETTİK...
TANRIM..

İKİNİZ DE ŞÖVALYE OLMAYA LAYIK İNSANLARSINIZ..
HER AN YENİ SALDIRILAR OLABİLİR. BİR PLÂNIM VAR. BİRBİRİMİZE BENZEDİĞİMİZE GÖRE...
SANIRIM ANLADIM. DÜKÜN YERİNE GEÇMEYİ DÜŞÜNÜYORSUN?
HAY ALLAH!..
ÖYLE... ALTESİN ELBİSELERİNİ GİYİP ARABAYA BİNECEĞİM. HİÇ KİMSE BENİM DÜK OLMADIĞIMI ANLAYAMAZ.
ALTESLERİ DE BENİM GİYSİLERİMİ GİYİP YOLA ATLA DEVAM EDECEK..
HARİKA PLAN..
BÖYLE YAPMAKLA HAYATINIZI TEHLİKEYE ATIYORSUNUZ. BUNA İZİN VEREMEM...
MERAKLANMAYIN. BAŞIM DERDE GİRERSE BLEK BEN. KURTARIR.
BUNDAN KUŞKUN OLMASIN!
Nİ. O ZAMAN DEDİĞİNİZ GİBİ OLSUN..
BÖYLECE PROFESÖR VE DÜK GİYSİLERİNİ DEĞİŞTİRDİLER.

Sahte Dük

SANKİ KARŞIMDA KENDİMİ GÖRÜYORUM...
BEN DE AYNAYA BAKAR GİBİYİM.

DURUN! PERUKAYI UNUTTUK. ARABADA BİR TANE OLACAKTI...

İŞTE ŞİMDİ TAM DE FERRE DÜKÜ OLDUNUZ..
GÜZEL. ARTIK YOLA DEVAM EDEBİLİRİZ..
EVET. DAHA FAZLA ZAMAN KAYBETMEYELİM.

BÖYLECE DÜK KILIĞINDAKİ PROFESOR ARABA İLE GİDERKEN..

BLEK VE GERÇEK DÜK DE ATLA GERİDEN ONU İZLİYORLARDI.

GALİBA BİR ŞEYİ UNUTTUK. ARABACINIZ BU YAPTIĞIMIZ DEĞİŞİKLİĞİ GÖRDÜ..
KORKMAYIN BLEK.

ARABACIM GÜVENİLİR BİRİDİR. GERÇEĞİ ASLA KİMSEYE AÇIKLAMAZ..

AYNI ANDA ooooo

BLEK YÜZÜNDEN DÜKÜ ELİMİZDEN KAÇIRDIK... ŞİMDİ NE YAPACAĞIZ?

HİÇBİR ŞEY...

ALBAY TEDBİRLİ DAVRANIP DÜKÜN GEÇECEĞİ YOLDA BAŞKALARINI DA GÖREVLENDİRDİ...

BELKİ ONLAR ARABAYI DURDURMAYI BAŞARIRLAR

UMARIM... ALBAY İŞİNİ BİLİYOR...

GECE ARABA KÜÇÜK BİR KASABAYA ULAŞTI.

ATLAR YORULDU MOLA VERMELİYİZ

PEKÂLÂ.. GECEYİ HANDA GEÇİRİRİZ...

SOYLU EFENDİM İÇİN UYGUN ODANIZ VAR MI HANCI?

OH .. ELBETTE... BU KASABADA KALINACAK TEK YER BENİM HANIMDIR..

BİRİLERİ ARABANIN GELDİĞİNİ GÖRMÜŞTÜ...

ARABA HANIN ÖNÜNDE DURDU...

DEMEK İLK TUZAK İŞE YARADI. NEYSE, BU GECE HAREKETE GEÇERİZ. DİĞERLERİNE DE HABER VER...

AYNI ANDA BLEK VE KILIK DEĞİŞTİRMİŞ DÜK DE KASABAYA YAKLAŞMIŞTI..

BAKIN! ARABA HANIN ÖNÜNDE DURMUŞ. BIZ DE BURADA ATTAN İNELİM...
PEKİ BLEK!
ORTALIKTA GÖRÜNMESEK İYİ OLUR. AÇIK HAVADA UYUMAK SİZİN İÇİN ZOR OLACAK, AMA BAŞKA ÇARE YOK.
HAKLISINIZ DOSTUM
O SIRADA.
YEMEK İÇİN DİĞER EZMESİ, OMLET VE BİR ŞİŞE ŞAMPANYA LÜTFEN...
NEE?
OH, BURANIN BASİT BİR YER OLDUĞUNU UNUTTUM. EN İYİSİ SİZ BANA KIZARMIŞ PATATES VE BİRA GETİRİN... ODAMDAYIM...
BAŞÜSTÜNE ALTESLERİ..
DİĞER EZMESİYMİŞ..ŞU FRANSIZLAR AMMA DA KEYİFLERİNE DÜŞKÜN!
HEY, HANCI..
SANA BİR GARSON GEREK
YANILIYORSUNUZ. GARSONA İHTİYACIM YOK.
İTİRAZ İSTEMİYORUM! YENİ GARSON BENİM VE BURADA OLACAKLAR SENİ İLGİLENDİRMİYOR, TAMAM MI?

YENİ GELEN BEYE NE VERECEKTİN ?
BU KIZARTMAYI VE BİRA...
PEKÂLÂ... ONA BEN GÖ TÜRÜRÜM... UNUTMA! SEN KÖR, SAĞIR VE DİLSİZ OLACAKSIN...
EVET.. TABİİ.
UYKU İLACI HEMEN ETKİSİ - Nİ GÖSTERİR. DÜK UYUDU - ĞUNDA ONU KOLAYCA KAÇIRABİLİRİZ...
BU SIRA DA HA - NIN AHI - RIN - DA...
ATLAR TIMARLANDI.. AR - TIK DİNLENSİNLER YARIN YOLA ÇIKMAYA HAZIR OLURLAR..
UMARIM BAŞKA TU - ZAKLARLA KARŞILAŞ - MAYIZ VE..
ARABACININ İŞİ TAMAM..
AH!
AYNI ANDA
İŞTE YEMEĞİNİZ GELDİ, DÜK DE FERRE..
HEY, ADIMI NEREDEN ÖĞRENDİN ? GELDİĞİM - DE AÇIKLAMAMIŞTIM...

BEN.. KAHR ARABACI-NIN SIZE SEÇLENDIĞINI DUYDUM DA ...
ANLI-YORUM.
İÇIMDEN BIR SES DIKKATLI OLMAMI SÖYLÜYOR... BU HE-RIF BIR DOLAP ÇE-VIRIYORSA BAŞINA GELECEKLER VAR...
SENDEN HOŞLAN-DIM. BIRAMI SANA IKRAM EDIYO-RUM. SAĞLIĞI-MA IÇEBI-LIRSIN ...
AMA BEN.. HAYIR ASLA IÇMEM ...
NEDEN ÜRKTÜN ? HAYDI IÇ DIYORUM ! YOKSA KURŞUNU YERSIN !.
AMA... BEN.. LANET OLSUN!
HEPSINI IÇECEKSIN!
GLU.. ZAVAL-LI BEN.. GLU GLU...
OH, GÖZLERIM... KAPANIYOR.. UY-KUM GELDI...
BAK HELE.. MIŞIL MIŞIL UYUDU...
BIRAYA ILAÇ KOYMUŞ... BE-NI... YANI DÜKÜ UYUTACAK-LARDI ..
ZZZ... ZZZ...
ÖTE YANDA..
ŞU ANDA ILAÇ ETKISINI GÖSTERMIŞTIR...
ONU GÖTÜRMEK KOLAY OLACAK ...

NASIL DA HORLUYOR
AMA BU DÜK DEĞİL, BİZİM ARKADAŞIMIZ... DÜK NEREDE ?
BURADAYIM... ELLER YUKARI !
OH, KAHRETSİN !
SİZİ TUZAK KURMUŞTUNUZ AMA BEN SİZDEN DAHA KURNAZIM..
BENİ UNUTACAĞINIZI SANIYORDUNUZ, AMA SİZİ ENGELLEDİM İŞTE...
BUNDAN EMİN MİSİN ?
OOHH..

AZ İLERİDE KASABANIN DIŞINDA..
SİLAH SESİ ! SİZ DE DUYDUNUZ MU BLEK ?
EVET, ALTES ! PROFESÖR'ÜN BAŞI DERTTE OLABİLİR. SİZ BURADA SAKLANIN ..
PROFESÖR'ÜN KALDIĞI HANIN DUVARINA BİR MERDİVEN DAYALI...
NİHAYET DÜKU YAKALADIK... HAYDİ ONU GÖTÜRELİM BU KADAR..
DİKKAT ! BİRİ PENCEREYE TIRMANMIŞ..!
KORKTUĞUM BAŞIMA GELDİ..!
DÜKE YARDIMA GELMİŞTİR .. ATEŞ..!
ÇEKİN, SİLAHLARINIZI..!
AH!!
HANGİ AŞAĞIDAN SİLAH SESLERİNİ DUYMUŞTU .
EYVAH ! ÇARESİZİM... YAŞAMAK İSTİYORSAM SESİMİ ÇIKARTMAMALIYIM..

UZLERİMİZİ SALDIKIYOR KAHR
AH!
SEN DE ARKADAŞIN GİBİ YAP, TABANCA-YI BIRAK..
UF!
BENİ SAF DIŞI BIRAKTIĞINI SANIYORSAN YANILIYORSUN..
ÖYLE Mİ?
BURASI FAZLA KALABALIK OLDU.. SEN BIRAZ DOLAŞ..!
İMDAT!
VAY CANINA!

MAHVOLDUM! HANIMI YIKIYORLAR BUNU NASIL GÖRMEMEZLİKTEN GELİRİM?
CRASH!
AHH! UFFF!
HEPSİNİN İŞİ BİTTİ. ARTIK PROFESÖRLE İLGİLENEBİLİRİM...
KENDİNE GELİYOR.
OH, BAŞIM.. NELER OLDU BURADA? KIYAMET FALAN MI KOPTU?
SANA SALDIRDILAR AMA TAM ZAMANINDA YETİŞTİM...
BU ÜLKEDE DÜK OLMAK HİÇ DE KOLAY DEĞİLMİŞ. İNSANA HAYATI ZEHİR EDİYORLAR...
GECEYİ DAHA SAKİN BİR YERDE GEÇİRSEN İYİ OLACAK.
HAKLISIN! DÜKE TEKRAR SALDIRMAYI DENEYEBİLİRLER...
PENCEREDEN ÇIKALIM...

GÖRÜNÜR - DE KİMSE YOK. BUNUN DIŞINDA...
BANA SALDIRANLARDAN BİRİ.. BURADA NE İŞİ VAR
BOĞUŞMA SIRASINDA ONU BEN PENCEREDEN ATTIM.. HAYDİ GİDELİM ALİ!!
KARANLIKTAN YARARLANARAK GÖRÜNMEDEN DÜKÜN GİZ - LENDİĞİ YERE VARDILAR
BLEK 'PROFESÖR!. SİLAH SES - LERİ DUYDUM.. YOKSA SALDIRIYA MI UĞ - RADI - NIZ!
EVET ALTES!
NEYSE, BUNU DA AT - LATTIK. HAY AKSİ... ARABACIYI UNUTTUK.. BEN GİDİP BAKAYIM.. SİZ BURADA KALIN!.
BENİM YÜZÜMDEN BAŞINIZA OLMADIK İŞLER GEL - Dİ..
BİZ BU HAYATA ALIŞIĞIZ.. ÜZÜLMEYİN!..
HEM SİZ, TA... FRANSA' - DAN BURAYA, VATANSE - VERLERE YARDIMA GEL - DİNİZ... SİZİ KORUMAK BİZİM GÖREVİ - MİZ..

BENİ ENDİŞELENDİREN BİR TEK ŞEY VAR. BİRBİRİMİZE O KADAR BENZİYORUZ Kİ.. BAZEN BEN BİLE KİMLİĞİMİ KARIŞTIRIYORUM...
ACABA BAŞIMA YEDİĞİM DARBE YÜZÜNDEN BEYNİM Mİ SULANDI?..
HA! HA! GERÇEK PROFESÖR SİZSİNİZ... BUNDAN EMİN OLUN DOSTUM...
BEN DE SİZİN KİLİĞİNİZA GİREN DÜKÜM. HA! HA! HA! AMERİKA'DA BİR İKİZİMİN OLDUĞU AKLIMA GELMEZDİ..

İŞTE BLEK DE ARABACI İLE GELİYOR...
OF... BAŞIM..
ONU AHIRDA BAYGIN BULDUM...
BU ALÇAKLAR NAMUSLU İNSANLARIN KAFASINI ŞİŞİRMEYİ HUY EDİNMİŞLER GALİBA...
ŞİMDİ DİNLENİN! BEN NÖBET TUTARIM...

SAATTA
ARTIK YOLA DEVAM EDEBİLİRİZ. ETRAFI ARAŞTIRDIM, TEHLİKE YOK...
FİLADELFİYA ŞEHRİ UZAKTA MI?
ATLA YARIM GÜNLÜK MESAFEDE...
ARTIK SİZE AÇIKLAYABİLİRİM... ORADA VATANSEVERLERİN LİDERLERİYLE BULUŞACAĞIM.

BURADAN KENTE İKİ YOL GİDER. BİRİ ÇOK KULLANILAN ASIL YOL, ÖBÜRÜ İSE KESTİRME BİR PATİKADIR...

EĞER YİNE BİRİLERİ DÜKE SALDIRMAYI PLANLIYORSA, BU İŞİ ANAYOLDA YAPACAKLARDIR...

DOĞRU...

BENCE AYRILALIM. BEN ARABAYLA ANAYOLU İZLERİM...

SİZ DE BLEK'LE KESTİRMEDEN GİDER, SAĞ SALİM FİLADELFİYA'YA VARIRSINIZ...

AMA YA SİZE SALDIRMAYA KALKARLARSA.?

BEN KENDİMİ KORURUM... SİZİN KURTULMANIZ DAHA ÖNEMLİ...

HEM YAKALANSAM BİLE BLEK NASIL OLSA BENİ KURTARIR...

SİZ DAHA ÖNCE ORAYA VARACAĞINIZ İÇİN BENİ BEKLERSİNİZ. EĞER GELMEZSEM BAŞIM DERTTE DEMEKTİR. O ZAMAN DA BLEK NE YAPACAĞINI BİLİR.

ANLAŞTIK. ARABACIM SİZİ NEREYE GÖTÜRECEĞİNİ BİLİYOR. GÖRÜŞÜRÜZ...

İYİ ŞANSLAR PROFESÖR..

SİZE DE! GİDELİM...

Devamı Gelecek Sayıda

KORKUSUZ PİLOT

MİSTER NO

O.V. Dahil
10000
LİRA